

ข้อมูลสารสนเทศการศึกษาเอกชนจังหวัดสตูล

ปีการศึกษา 2556

- สำนักงานการศึกษาเอกชนจังหวัดสตูล • สำนักงานคณะกรรมการส่งเสริมการศึกษาเอกชน • กระทรวงศึกษาธิการ
- เอกสารลำดับที่ 17/2556

คำนำ

ข้อมูล สถิติ การศึกษาขั้นพื้นฐานสถานศึกษาเอกชน ปีการศึกษา 2556 ฉบับนี้นำเสนอข้อมูลเกี่ยวกับสภาพการจัดการศึกษาขั้นพื้นฐาน ข้อมูลจำนวนโรงเรียน จำนวนครู และจำนวนนักเรียน ของโรงเรียนเรียนเอกชนในระบบ และโรงเรียนเอกชนนอกระบบทุกประเภท ข้อมูลสภาพการจัดการศึกษาของ สถาบันศึกษาปอเนาะ และ ศูนย์การศึกษาอิสลามประจำมัสยิด (ตาดีกา) ที่อยู่ในการกำกับดูแลของสำนักงานการศึกษาเอกชนจังหวัดสตูล โดยได้รวบรวมข้อมูลจากแบบจัดเก็บข้อมูลพื้นฐานโรงเรียนเอกชน ณ วันที่ 10 มิถุนายน 2556 แบบรายงานข้อมูลพื้นฐานศูนย์การศึกษาอิสลามประจำมัสยิด (ตาดีกา) และแบบรายงานการแสดงกิจการโรงเรียนเอกชนนอกระบบ (สช.22 และ สช.23) ประจำปีการศึกษา 2556 เพื่อให้ผู้บริหารการศึกษาทุกระดับสามารถใช้ประกอบการวางแผน จัดการศึกษา การวิเคราะห์ และวิจัยเกี่ยวกับการศึกษาเอกชนโดยภาพรวม นอกจากนี้ยังช่วยให้ผู้เกี่ยวข้องกับการศึกษา และผู้สนใจได้มีโอกาสทราบถึงสภาพปัจจุบันในด้านปริมาณของการจัดการศึกษาเอกชน

สำนักงานการศึกษาเอกชนจังหวัดสตูล หวังเป็นอย่างยิ่งว่า เอกสารฉบับนี้ คงจะเป็นประโยชน์ตามความมุ่งหมายข้างต้นได้พอสมควร ขอขอบคุณผู้บริหารโรงเรียนเอกชนทุกประเภท ผู้บริหารสถาบันปอเนาะ ผู้บริหารศูนย์การศึกษาอิสลามประจำมัสยิด (ตาดีกา) ครูและเจ้าหน้าที่โรงเรียน ตลอดจนผู้ที่เกี่ยวข้อง ที่ให้ความร่วมมือในการรวบรวมข้อมูลต่าง ๆ จนเสร็จเรียบร้อยด้วยดี

สำนักงานการศึกษาเอกชนจังหวัดสตูล

กันยายน 2556

สารบัญ

		หน้า
คำนิยาม		1
ตารางที่ 1	จำนวนโรงเรียน ครู นักเรียน จำแนกตามประเภทสถานศึกษา รายอำเภอ	4
ตารางที่ 2	จำนวนสถานศึกษาเอกชน จำแนกตามอำเภอ	5
ตารางที่ 3	จำนวนโรงเรียน ครู นักเรียน โรงเรียนเอกชนในระบบ ประเภทสามัญศึกษา จำแนกตามประเภทการสอน และระดับการศึกษาที่เปิดสอน	6
ตารางที่ 4	จำนวนโรงเรียน ครู นักเรียน โรงเรียนเอกชนในระบบ ประเภทสามัญศึกษา จำแนกตามระดับการศึกษาที่เปิดสอน	7
ตารางที่ 5	ข้อมูลที่ตั้งโรงเรียนเอกชนในระบบ ประเภทสามัญศึกษา (สอนสามัญ)	8
ตารางที่ 6	ข้อมูลที่ตั้งโรงเรียนเอกชนในระบบ ประเภทสามัญศึกษา (สอนศาสนาควบคู่สามัญ)	10
ตารางที่ 7	ข้อมูลที่ตั้งโรงเรียนเอกชนในระบบ ประเภทอาชีวศึกษา	12
ตารางที่ 8	ข้อมูลการจัดตั้งโรงเรียนเอกชนในระบบ ประเภทสามัญศึกษา (สอนสามัญ)	13
ตารางที่ 9	ข้อมูลการจัดตั้งโรงเรียนเอกชนในระบบ ประเภทสามัญศึกษา (สอนศาสนาควบคู่สามัญ)	15
ตารางที่ 10	ข้อมูลการจัดตั้งโรงเรียนเอกชนในระบบ ประเภทอาชีวศึกษา	17
ตารางที่ 11	จำนวนนักเรียน ครู ห้องเรียน โรงเรียนเอกชนในระบบ จำแนกตามเพศ	18

	หน้า	
ตารางที่ 12	จำนวนนักเรียน ห้องเรียน โรงเรียนเอกชนในระบบ ประเภทสามัญศึกษา จำแนกตามระดับการศึกษา เพศ	27
ตารางที่ 13	จำนวนนักเรียน ห้องเรียน โรงเรียนเอกชนในระบบ ประเภทสามัญศึกษา จำแนกตามระดับการศึกษา เพศ	34
ตารางที่ 14	จำนวนนักเรียนอาชีวศึกษา ห้องเรียน โรงเรียนเอกชนในระบบ จำแนกตามระดับการศึกษา เพศ	44
ตารางที่ 15	จำนวนผู้บริหาร บุคลากร ครูผู้สอน โรงเรียนเอกชนในระบบ	45
ตารางที่ 16	จำนวนผู้บริหาร บุคลากร ครูผู้สอนวิชาสามัญ โรงเรียนเอกชนในระบบ ประเภทสามัญศึกษา	48
ตารางที่ 17	จำนวนครูผู้สอนวิชาศาสนา โรงเรียนเอกชนในระบบ ประเภทสามัญศึกษา	52
ตารางที่ 18	ข้อมูลจำนวนครูผู้สอนวิชาสามัญ จำแนกวุฒิการศึกษา โรงเรียนเอกชนในระบบ รายโรงเรียน	55
ตารางที่ 19	จำนวนครูผู้สอนวิชาศาสนา จำแนกวุฒิการศึกษา โรงเรียนเอกชนในระบบ ประเภทสามัญศึกษา รายโรงเรียน	58
ตารางที่ 20	ข้อมูลพื้นฐานโรงเรียนเอกชนนอกระบบ	60
ตารางที่ 21	ข้อมูลจัดตั้งโรงเรียนเอกชนนอกระบบ	61
ตารางที่ 22	ข้อมูลหลักสูตรโรงเรียนเอกชนนอกระบบ	62
ตารางที่ 23	ข้อมูลหลักสูตร จำนวนนักเรียน ครู โรงเรียนเอกชนนอกระบบ จำแนกตามประเภท	65

	หน้า	
ตารางที่ 24	จำนวนนักเรียน ครู โรงเรียนเอกชนนอกระบบ จำแนกตามประเภท	68
ตารางที่ 25	ข้อมูลสถาบันศึกษาปอเนาะ	69
ตารางที่ 26	ข้อมูลพื้นฐานสถาบันศึกษาปอเนาะ	70
ตารางที่ 27	ข้อมูลพื้นฐานศูนย์การศึกษาอิสลามประจำมัสยิด(ตาดีกา)	71
ตารางที่ 28	จำนวนศูนย์ ครู นักเรียน ศูนย์การศึกษาอิสลามประจำมัสยิด(ตาดีกา)	81
ตารางที่ 29	จำนวนครู นักเรียน ศูนย์การศึกษาอิสลามประจำมัสยิด(ตาดีกา)	82
ตารางที่ 30	จำนวนนักเรียนที่จบการศึกษาชั้นประถมศึกษาปีที่ 6 ที่เข้าศึกษาต่อ ไม่ศึกษาต่อ และประกอบอาชีพ	92
ตารางที่ 31	จำนวนนักเรียนที่จบการศึกษาชั้นมัธยมศึกษาปีที่ 3 ที่เข้าศึกษาต่อ ไม่ศึกษาต่อ และประกอบอาชีพ	93
ตารางที่ 32	จำนวนนักเรียนที่จบการศึกษาชั้น ปวช.3 ที่เข้าศึกษาต่อ ไม่ศึกษาต่อ และประกอบอาชีพ	94
ตารางที่ 33	จำนวนนักเรียนที่จบการศึกษาชั้นมัธยมศึกษาปีที่ 6 ที่เข้าศึกษาต่อ ไม่ศึกษาต่อ และประกอบอาชีพ	96
ตารางที่ 34	จำนวนนักเรียนที่จบการศึกษา ปีการศึกษา 2555	98
ตารางที่ 35	ข้อมูลผลการเรียนเฉลี่ย (GPA) แต่ละกลุ่มสาระการเรียนรู้	99
ตารางที่ 36	คะแนนเฉลี่ยผลการทดสอบระดับชาติขั้นพื้นฐาน (O-NET) ระดับประถมศึกษาปีที่ 6	101
ตารางที่ 37	คะแนนเฉลี่ยผลการทดสอบระดับชาติขั้นพื้นฐาน (O-NET) ระดับมัธยมศึกษาปีที่ 3	103

	หน้า	
ตารางที่ 38	คะแนนเฉลี่ยผลการทดสอบระดับชาติขั้นพื้นฐาน (O-NET) ระดับมัธยมศึกษาปีที่ 6	105
ตารางที่ 39	คะแนนเฉลี่ยผลการทดสอบมาตรฐานอิสลามศึกษา (I-NET) ระดับตอนต้น	107
ตารางที่ 40	คะแนนเฉลี่ยผลการทดสอบมาตรฐานอิสลามศึกษา (I-NET) ระดับตอนกลาง	109
ตารางที่ 41	คะแนนเฉลี่ยผลการทดสอบมาตรฐานอิสลามศึกษา (I-NET) ระดับตอนปลาย	111
ตารางที่ 42	จำนวนโรงเรียน ครู นักเรียน จำแนกตามประเภทสถานศึกษา ปีการศึกษา 2553, 2554 และ 2555	113
แผนภูมิที่ 1	ข้อมูลผลการเรียนเฉลี่ย (GPA) แต่ละกลุ่มสาระการเรียนรู้	100
แผนภูมิที่ 2	เปรียบเทียบคะแนนเฉลี่ยผลการทดสอบระดับชาติขั้นพื้นฐาน (O-NET) ระดับประถมศึกษาปีที่ 6	102
แผนภูมิที่ 3	เปรียบเทียบคะแนนเฉลี่ยผลการทดสอบระดับชาติขั้นพื้นฐาน (O-NET) ระดับมัธยมศึกษาปีที่ 3	104
แผนภูมิที่ 4	เปรียบเทียบคะแนนเฉลี่ยผลการทดสอบระดับชาติขั้นพื้นฐาน (O-NET) ระดับมัธยมศึกษาปีที่ 6	106
แผนภูมิที่ 5	เปรียบเทียบคะแนนเฉลี่ยผลการทดสอบมาตรฐานอิสลามศึกษา (I-NET) ระดับตอนต้น	108
แผนภูมิที่ 6	เปรียบเทียบคะแนนเฉลี่ยผลการทดสอบมาตรฐานอิสลามศึกษา (I-NET) ระดับตอนกลาง	110
แผนภูมิที่ 7	เปรียบเทียบคะแนนเฉลี่ยผลการทดสอบมาตรฐานอิสลามศึกษา (I-NET) ระดับตอนปลาย	112
ผู้จัดทำ		

คำนิยาม

1. ที่มาของข้อมูล

- 1.1 จัดเก็บข้อมูลพื้นฐานโรงเรียนเอกชน
- 1.2 แบบสำรวจข้อมูล 10 มิถุนายน 2556
- 1.3 แบบรายงานข้อมูลพื้นฐานศูนย์การศึกษาอิสลามประจำมัสยิด (ตาดิกา)
- 1.4 แบบรายงานการแสดงกิจการโรงเรียนเอกชนนอกระบบ (สช.22 และ สช.23)

2. ประเภทและระดับการศึกษาของโรงเรียนเอกชน

2.1 **โรงเรียนในระบบ** หมายความว่า โรงเรียนที่จัดการศึกษาโดยกำหนดจุดมุ่งหมาย วิธีการศึกษา หลักสูตร ระยะเวลาของการศึกษา การวัดและประเมินผลซึ่งเป็นเงื่อนไขของการสำเร็จการศึกษาที่แน่นอน มี 3 ประเภท ดังนี้

ก. ประเภทสามัญศึกษา หมายถึง โรงเรียนที่จัดการศึกษาตามหลักสูตรของกระทรวงศึกษาธิการในระดับต่าง ๆ โรงเรียนที่จัดการเรียนการสอนในลักษณะโรงเรียนการกุศล หรือจัดให้การศึกษาแก่บุคคลที่มีลักษณะพิเศษ หรือผิดปกติทางร่างกาย สติปัญญา หรือจิตใจที่จัดการเรียนการสอนในลักษณะโรงเรียนการศึกษาพิเศษ หรือจัดให้การศึกษาแก่บุคคลยากไร้ หรือเสียเปรียบทางการศึกษาที่จัดการเรียนการสอนในลักษณะโรงเรียนการศึกษาสงเคราะห์ โดยแยกเป็น

- 1) ระดับก่อนประถมศึกษา (เตรียมอนุบาล-อนุบาล)
- 2) ระดับประถมศึกษา (ป.1-ป.6)
- 3) ระดับมัธยมศึกษา
 - 3.1) มัธยมศึกษาตอนต้น (ม.1-ม.3)
 - 3.2) มัธยมศึกษาตอนปลาย (ม.4-ม.6)

ข. ประเภทอาชีวศึกษา หมายถึง โรงเรียนที่จัดการศึกษาตามหลักสูตรของกระทรวงศึกษาธิการหรือหลักสูตรที่ได้รับการอนุมัติจากกระทรวงศึกษาธิการ ในระดับต่าง ๆ โรงเรียนที่จัดการเรียนการสอนในลักษณะโรงเรียนการกุศล หรือจัดให้การศึกษาแก่บุคคลที่มีลักษณะพิเศษ หรือผิดปกติทางร่างกาย สติปัญญา หรือจิตใจที่จัดการเรียนการสอนในลักษณะโรงเรียนการศึกษาพิเศษ หรือจัดให้การศึกษาแก่บุคคลยากไร้ หรือเสียเปรียบทางการศึกษาที่จัดการเรียนการสอนในลักษณะโรงเรียนการศึกษาสงเคราะห์

- 1) ระดับประกาศนียบัตรวิชาชีพ
- 2) ระดับประกาศนียบัตรวิชาชีพชั้นสูง

ค. ประเภทนานาชาติ หมายถึง โรงเรียนที่จัดการศึกษาโดยใช้หลักสูตรต่างประเทศหรือหลักสูตรต่างประเทศที่ปรับรายละเอียดเนื้อหาวิชาใหม่หรือหลักสูตรที่จัดทำขึ้นเองที่ไม่ใช่หลักสูตรของกระทรวงศึกษาธิการ และใช้ภาษาต่างประเทศเป็นสื่อในการเรียนการสอนให้กับนักเรียนโดยไม่จำกัดเชื้อชาติ ศาสนา และไม่ขัดต่อศีลธรรมและความมั่นคงของประเทศ

2.2 โรงเรียนนอกระบบ หมายความว่า โรงเรียนที่จัดการศึกษาโดยมีความยืดหยุ่นในการกำหนดจุดมุ่งหมาย รูปแบบ วิธีการจัดการศึกษา ระยะเวลาของการศึกษา การวัดและประเมินผล ซึ่งเป็นเงื่อนไขสำคัญของการสำเร็จการศึกษา และให้หมายความรวมถึงศูนย์การศึกษาอิสลามประจำมัสยิด (ตาดีกา) และสถาบันศึกษาปอเนาะ

ข. ประเภทและลักษณะของโรงเรียนนอกระบบ ดังนี้

1) ประเภทวิชาชีพ ได้แก่ โรงเรียนที่ตั้งขึ้นเพื่อให้การศึกษาเกี่ยวกับวิชาชีพเพื่อให้นักเรียนนำไปประกอบอาชีพหรือเพิ่มทักษะในการประกอบอาชีพ

2) ประเภทสอนศาสนา ได้แก่ โรงเรียนที่ตั้งขึ้นโดยมีวัตถุประสงค์เฉพาะการสอนศาสนา

3) ประเภททกววิชา ได้แก่ โรงเรียนที่ตั้งขึ้นโดยมีวัตถุประสงค์เพื่อเสริมความรู้บางรายวิชาตามหลักสูตรการศึกษาขั้นพื้นฐาน

4) ประเภทศิลปและกีฬา ได้แก่ โรงเรียนที่ตั้งขึ้นเพื่อให้การศึกษาเกี่ยวกับ ดนตรี ศิลปะ และกีฬา

5) สร้างเสริมทักษะชีวิต เป็นโรงเรียนที่จัดตั้งขึ้นโดยมีวัตถุประสงค์เสริมสร้างความคิด เข้าวินิจฉัย และทักษะอื่น

ค. สถาบันศึกษาปอเนาะ

สถาบันศึกษาปอเนาะ เป็นสถาบันของชุมชนมุสลิมที่เสริมสร้างการเรียนรู้ในทางศาสนาอิสลามและวัฒนธรรมอิสลาม เพื่อเสริมสร้างให้สมาชิกในชุมชนมีความรู้และความประพฤติที่ดีงาม มีการดำรงชีพอย่างสันติสุข และมีความรับผิดชอบต่อสังคมและประเทศชาติ วิธีการจัดการศึกษา โต๊ะครูจะสอนเนื้อหาอย่างละเอียดในสาขาต่าง ๆ ที่ผู้เรียนอยากเรียน และมุ่งเน้นในวิชาที่ว่าด้วยการรู้จักพระเจ้า (เตฮีด) วิชาอัล-กุรอาน อัลหะดีษ วิชาศาสนบัญญัติ (ฟิถ์) จริยธรรม ภาษาอาหรับ ประวัติศาสตร์ และดาราศาสตร์ เป็นต้น แต่ไม่มีการกำหนดหลักสูตรที่ชัดเจน ไม่มีเกณฑ์กำหนดเวลาจบการศึกษา

ง. ศูนย์การศึกษาอิสลามประจำมัสยิด (ตาดีกา)

ตาดีกา หรือ TADIKA ย่อมาจาก TAMAN DIDIKAN KANAK KANAK แปลว่า สถานศึกษาที่สอนหรืออบรมสำหรับเด็ก ๆ ตาดีกา เป็นแหล่งเรียนรู้ศาสนาอิสลามขั้นพื้นฐาน สำหรับเด็ก ๆ ที่มีอายุประมาณ 6 – 11 ปี จัดตั้งโดยมัสยิด อาจจะเรียกแตกต่างกันไปตามท้องถิ่น เช่น เรียกว่า ฟัรฎูอิน ก็มี แต่ในจังหวัดชายแดนภาคใต้นิยมเรียกว่า ตาดีกา

การจัดการเรียนการสอนของศูนย์การศึกษาอิสลามประจำมัสยิด (ตาดีกา) มีความประสงค์ให้ผู้เรียนตามหลักสูตรอิสลามศึกษาฟัรฎูฮีนบะระจำมัสยิด (ตาดีกา) สามารถพัฒนาตนเองให้มีคุณภาพชีวิตที่ดี มีความตระหนักในหลักการศรัทธา และสามารถปฏิบัติศาสนกิจตามแนวทางที่กำหนด โดยได้กำหนดโครงสร้างของหลักสูตร ดังนี้

1) ระดับช่วงชั้น

กำหนดหลักสูตรเป็น 2 ช่วงชั้น ตามระดับพัฒนาการของผู้เรียน คือ

ช่วงชั้นที่ 1 ระดับอิสลามศึกษาตอนต้น ปีที่ 1 – 3

ช่วงชั้นที่ 2 ระดับอิสลามศึกษาตอนต้น ปีที่ 4 – 6

2) สาระการเรียนรู้

สาระการเรียนรู้ตามหลักสูตร ซึ่งประกอบด้วยองค์ความรู้ ทักษะหรือกระบวนการเรียนรู้ และคุณลักษณะหรือค่านิยม คุณธรรม จริยธรรมของผู้เรียน ประกอบด้วย 8 รายวิชา ดังนี้ อัล-กุรอาน อัล-ฮะดีษ หลักศรัทธา ศานบัญญัติ ศาสนประวัติ จริยธรรม ภาษาอาหรับ และภาษามลายู

3) กิจกรรมพัฒนาผู้เรียน

เป็นกิจกรรมที่จัดให้ผู้เรียนได้พัฒนาความสามารถของตนเอง ตามศักยภาพมุ่งเน้นเพิ่มเติมจากกิจกรรมที่ได้จัดให้เรียนรู้ตามสาระการเรียนรู้ 8 สาระ เน้นให้ผู้เรียนเข้าร่วมปฏิบัติกิจกรรมที่เหมาะสม ร่วมกับผู้อื่นอย่างมีความสุขกับกิจกรรมที่เลือกด้วยตนเอง ตามความถนัดและความสนใจอย่างแท้จริง การพัฒนาที่สำคัญของกิจกรรมพัฒนาผู้เรียน ได้แก่ การพัฒนาองค์รวมของความเป็นมนุษย์ให้ครบทุกด้าน ทั้งร่างกาย สติปัญญา อารมณ์ และสังคม ซึ่งเป็นแนวทางหนึ่งที่สนองนโยบายในการสร้างเยาวชนของชาติให้เป็นผู้มีศีลธรรม

ข้อมูลพื้นฐานการศึกษาเอกชนจังหวัดสตูล

ตารางที่ 1 จำนวนโรงเรียน ครู นักเรียน จำแนกตามประเภทสถานศึกษา รายอำเภอ ปีการศึกษา 2556 สำนักงานการศึกษาเอกชนจังหวัดสตูล

ที่	สนง.สช. จังหวัด	โรงเรียนเอกชนในระบบ									โรงเรียนเอกชนนอกระบบ								
		ประเภทสามัญศึกษา						โรงเรียนอาชีวศึกษา											
		สอนสามัญ			สอนศาสนาควค่วิชาสามัญ														
		โรงเรียน (โรง)	ครู (คน)	นักเรียน (คน)	โรงเรียน (โรง)	ครู (คน)	นักเรียน (คน)	โรงเรียน (โรง)	ครู (คน)	นักเรียน (คน)	โรงเรียน (โรง)	ครู (คน)	นักเรียน (คน)	โรงเรียน (โรง)	ครู (คน)	นักเรียน (คน)	โรงเรียน (โรง)	ครู (คน)	นักเรียน (คน)
1	อ.เมืองสตูล	7	433	6,850	7	182	2,079	-	-	-	6	11	806	-	-	-	57	309	5,277
2	อ.ควนโดน	-	-	-	5	207	2,947	1	10	63	3	20	183	-	-	-	23	134	2,318
3	อ.ควนกาหลง	4	57	931	2	117	1,806	-	-	-	-	-	-	1	3	49	19	100	1,620
4	อ.ทุ่งหว้า	4	71	965	1	15	172	-	-	-	-	-	-	-	-	-	17	78	1,018
5	อ.ละงู	5	192	2,983	-	-	-	-	-	-	2	13	117	-	-	-	55	286	4,553
6	อ.ท่าแพ	1	23	551	1	17	233	-	-	-	-	-	-	1	2	60	24	139	2,364
7	อ.มะนัง	2	23	336	-	-	-	-	-	-	-	-	-	-	-	-	3	18	327
	รวม	23	799	12,616	16	538	7,237	1	10	63	11	44	1,106	2	5	109	198	1,064	17,477

ตารางที่ 2 จำนวนสถานศึกษาเอกชน จำแนกตามอำเภอ ปีการศึกษา 2556 สังกัดสำนักงานการศึกษาเอกชนจังหวัดสตูล

ที่	ระบบ/ประเภท	จำนวนสถานศึกษาจำแนกตามรายอำเภอ							รวมทั้งสิ้น
		เมือง	ควนโดน	ท่าแพ	ละงู	ทุ่งหว้า	ควนกาหลง	มะนัง	
1	การศึกษาในระบบ	14	6	2	5	5	6	2	40
	1.1 ประเภทสามัญศึกษา (สอนสามัญ)	7	-	1	5	4	4	2	23
	1.2 ประเภทสามัญศึกษา (สอนศาสนาควบคู่สามัญ)	7	5	1	-	1	2	-	16
	1.3 ประเภทอาชีวศึกษา	-	1	-	-	-	-	-	1
	1.4 ประเภทสอนศาสนา	-	-	-	-	-	-	-	0
	รวมการศึกษาในระบบ	14	6	2	5	5	6	2	40
2	การศึกษานอกระบบ	6	3	0	2	0	0	0	2
	2.1 ประเภทสอนศาสนา	1	-	-	1	-	-	-	2
	2.2 ประเภทศิลปะและกีฬา	1	-	-	-	-	-	-	1
	2.3 ประเภทวิชาชีพ	3	1	-	1	-	-	-	5
	2.4 ประเภททกววิชา	1	2	-	-	-	-	-	3
	2.5 ประเภทสร้างเสริมทักษะชีวิต	-	-	-	-	-	-	-	-
	รวมการศึกษานอกระบบ	6	3	0	2	0	0	0	11
3	สถาบันปอเนาะ	0	0	1	0	0	1	0	2
	รวมสถาบันปอเนาะ	-	-	1	-	-	1	-	2
4	ศูนย์การศึกษาอิสลามประจำมัสยิด (ตาดีกา)	57	23	24	55	17	19	3	198
	รวมศูนย์การศึกษาอิสลามประจำมัสยิด (ตาดีกา)	57	23	24	55	17	19	3	198
	รวมสถานศึกษาเอกชน สังกัด สข.จ.สต.	77	32	27	62	22	26	5	251

ตารางที่ 3 จำนวนโรงเรียน ครู นักเรียน โรงเรียนเอกชนในระบบ ประเภทสามัญศึกษา จำแนกตามประเภทการสอน และระดับการศึกษาที่เปิดสอน ปีการศึกษา 2556
สำนักงานการศึกษาเอกชนจังหวัดสตูล

ระดับการศึกษา	สอนสามัญ			สอนศาสนาควบคู่สามัญ			สอนอาชีพ			รวมทุกประเภท		
	โรงเรียน	ครู	นักเรียน	โรงเรียน	ครู	นักเรียน	โรงเรียน	ครู	นักเรียน	โรงเรียน	ครู	นักเรียน
ก่อนประถม	2	16	387	-	-	-	-	-	-	2	16	387
ก่อนประถม - ประถมศึกษา	14	342	5,666	-	-	-	-	-	-	14	342	5,666
ประถม	3	58	860	-	-	-	-	-	-	3	58	860
ก่อนประถม - มัธยมต้น	-	-	-	-	-	-	-	-	-	0	0	0
ก่อนประถม - มัธยมปลาย	3	375	5,683	5	200	2,735	-	-	-	8	575	8,418
ประถมศึกษา - มัธยมต้น	-	-	-	-	-	-	-	-	-	0	0	0
ประถมศึกษา - มัธยมปลาย	-	-	-	-	-	-	-	-	-	0	0	0
มัธยมต้น	-	-	-	-	-	-	-	-	-	0	0	0
มัธยมต้น - มัธยมปลาย	1	8	20	10	306	4,205	-	-	-	11	314	4,225
มัธยมต้น - มัธยมปลาย และปวช. - ปวส.	-	-	-	1	32	297	1	10	63	2	42	360
รวมทุกระดับ	23	799	12,616	16	538	7,237	1	10	63	40	1,347	19,916

ตารางที่ 4 จำนวนโรงเรียน ครู นักเรียน โรงเรียนเอกชนในระบบ ประเภทสามัญศึกษา จำแนกตามระดับการศึกษาที่เปิดสอน ปีการศึกษา 2556
สำนักงานการศึกษาเอกชนจังหวัดสตูล

ระดับการศึกษา	จำนวนโรงเรียน/ครู/นักเรียน/ห้องเรียน				อัตราส่วน	
	โรงเรียน	ครู	นักเรียน	ห้องเรียน	ครู : นักเรียน	ห้องเรียน : นักเรียน
ก่อนประถม	2	16	387	14	1:25	1:28
ก่อนประถม - ประถมศึกษา	14	342	5,666	218	1:17	1:26
ประถม	3	58	860	28	1:15	1:31
ก่อนประถม - มัธยมต้น	-	-	-	-	-	-
ก่อนประถม - มัธยมปลาย	8	575	8,418	259	1:15	1:33
ประถมศึกษา - มัธยมต้น	-	-	-	-	-	-
ประถมศึกษา - มัธยมปลาย	-	-	-	-	-	-
มัธยมต้น	-	-	-	-	-	-
มัธยมต้น - มัธยมปลาย	11	314	4,225	144	1:14	1:30
มัธยมต้น - มัธยมปลาย และปวช. - ปวส.	1	32	297	14	1:10	1:22
ปวช.-ปวส.	1	10	63	4	1:07	1:16
รวมทุกระดับ	40	1,347	19,916	681	1:15	1:30

สารสนเทศการศึกษาในระบบ

ตารางที่ 5 ข้อมูลที่ตั้งโรงเรียนเอกชนในระบบ ประเภทสามัญศึกษา (สอนสามัญ) ปีการศึกษา 2556 สังกัดสำนักงานการศึกษาเอกชนจังหวัดสตูล

ที่	รหัสโรงเรียน	ชื่อโรงเรียน	ที่ตั้ง					อีเมลล์	ระดับชั้นที่เปิดสอน	ความจุ นักเรียน
			เลขที่	หมู่	ตำบล	รหัส ปณ.	โทรศัพท์			
อำเภอเมืองสตูล										
1	91100013	จงหัว	46	-	พิมาน	91000	0-7471-1970	pon.chong hua@gmail.com	ก่อนประถม-ประถม	675
2	91100002	ปิยนุสรณ์ศึกษา	109	-	พิมาน	91000	0-7472-2971	piyanusornsuksa_school@hotmail.com	ก่อนประถม-ประถม	270
3	91100004	กุริภรณ์ชัยศึกษา	481	-	คลองขุด	91000	0-7477-2067	purischool@mail.com	ก่อนประถม-ประถม	1,150
4	91100024	มุสลิมศึกษา	430	2	ฉลุง	91140	0-7472-5980	muslimsuksa.satun@gmail.com	ก่อนประถม-มัธยม	2,710
5	91100003	อนุบาลรุ่งทิพย์	300	-	พิมาน	91000	0-7472-5152	rungtips@gmail.com	ก่อนประถม-ประถม	780
6	91100001	อนุบาลทักษิณสยาม	39/4	-	พิมาน	91000	0-7471-1601	Tss074@gmail.com	ก่อนประถม-ประถม	1,029
7	91100029	อนุบาลมุสลิมสตูล	266	1	ฉลุง	91140	0-7479-9366	anubanms@gmail.com	ก่อนประถม-มัธยม	3,630
อำเภอละงู										
8	91100037	อนุบาลโอบอ้อม	299	4	ปากน้ำ	91110	0-7478-3242	-	ก่อนประถม-ประถม	390
9	91100032	สตูลศานติศึกษา	851	4	กำแพง	91110	0-7473-4415	cheedakoh@hotmail.com	ก่อนประถม-ประถม	830
10	91100025	นิต้าศึกษาศาสตร์	290	10	กำแพง	91110	0-8695-66013	nidasuksasat@gmail.com	ก่อนประถม-มัธยม	2,005
11	91100022	สายเพชรศึกษา	876	4	กำแพง	91110	0-7478-1321	saiphetsuksa@thaimail.com	ก่อนประถม-ประถม	835
12	91100021	อนุบาลเพชรกาญจน์	72	3	กำแพง	91110	0-7478-1321	-	ก่อนประถม	320
อำเภอทุ่งหว้า										
13	91100030	พรพรรณนันทศึกษา	32/9	2	นาทอน	91120	0-7478-9901	passan329@gmail.com	ประถม	225
14	91100023	อนุบาลอมรรัตน์	64	6	ทุ่งหว้า	91120	0-7478-9325	anya.pin@hotmail.com	ก่อนประถม	148
15	91100036	สุโหงอูเปวิทยา	-	2	ทุ่งหว้า	91120	0-7478-9218	-	ประถม	270
16	91100026	อัลฟรอกอนวิทยา	48/2	9	นาทอน	91120	0-7477-3761	-	ก่อนประถม-ประถม	1,080

ตารางที่ 5 ข้อมูลที่ตั้งโรงเรียนเอกชนในระบบ ประเภทสามัญศึกษา (สอนสามัญ) ปีการศึกษา 2556 สังกัดสำนักงานการศึกษาเอกชนจังหวัดสตูล

ที่	รหัสโรงเรียน	ชื่อโรงเรียน	ที่ตั้ง					อีเมลล์	ระดับชั้นที่เปิดสอน	ความจุ นักเรียน
			เลขที่	หมู่	ตำบล	รหัส ปณ.	โทรศัพท์			
		อำเภอท่าแพ								
17	91100035	อนุบาลท่าแพพัฒนา	141	8	ท่าแพ	91150	0-74 -787293	-	ก่อนประถม-ประถม	1,090
		อำเภอควนกาหลง								
18	91100018	เพชรชูศึกษา	189	7	ควนกาหลง	91130	0-7475-2014	-	ก่อนประถม-ประถม	390
19	91100012	ดารุลมูอมีน	49	1	ทุ่งนุ้ย	91130	0-7479-7315	-	ก่อนประถม-ประถม	900
20	91100027	ทอฝันโรจนวิชญ์	269	10	ทุ่งนุ้ย	91130	0-7479-7444	torphanschool@hotmail.com	ก่อนประถม-ประถม	300
21	91100040	รุ่งอรุณวิทยานุสรณ์	276	10	ทุ่งนุ้ย	91130	0-7479-7429	oruma_oron@hotmail.com	มัธยมต้น-มัธยมปลาย	360
		อำเภอมะนัง								
22	91100038	อนุบาลอรอนงค์	39	3	นิคมพัฒนา	91130	0-7475-2530	onanong_school@hotmail.com	ก่อนประถม-ประถม	380
23	91100041	วิทยาพิพัฒน์	99	4	ปาล์มพัฒนา	91130	-	-	ก่อนประถม-ประถม	210

ตารางที่ 6 ข้อมูลที่ตั้งโรงเรียนเอกชนในระบบ ประเภทสามัญศึกษา (สอนศาสนาควบคู่สามัญ) ปีการศึกษา 2556 สังกัดสำนักงานการศึกษาเอกชนจังหวัดสตูล

ที่	รหัสโรงเรียน	ชื่อโรงเรียน	ที่ตั้ง					อีเมลล์	ระดับชั้นที่เปิดสอน		ความจุ นักเรียน
			เลขที่	หมู่	ตำบล	รหัส ปณ.	โทรศัพท์		สามัญ	ศาสนา	
อำเภอเมือง											
1	91100005	มาบาสอูลูม	202	2	เจ๊ะบิลัง	91000	0-7477-2731	mumba.JBL@gmail.com	มัธยมต้น-มัธยมปลาย	ตอนกลาง - ตอนปลาย	300
2	91100008	พัฒนาการศึกษามูลนิธิ	308	7	คลองขุด	91000	0-7472-1738	pattana666@hotmail.com	มัธยมต้น-มัธยมปลาย	ตอนกลาง - ตอนปลาย	1,133
3	91100007	อันซอเรียห์อัดดีนียะห์	254	4	บ้านควน	91140	0-747-36157	ansorah@hotmail.com	มัธยมต้น-มัธยมปลาย	ตอนกลาง - ตอนปลาย	550
4	91100010	จริยธรรมอิสลามมูลนิธิ	-	4	ฉลุง	91140	0-7479-9549	jariyatham@hotmail.com	อนุบาล-มัธยมปลาย	ตอนกลาง - ตอนปลาย	910
5	91100011	สันติศาสตร์ศึกษา	15	13	ฉลุง	91140	0-7473-6501	santisart@hotmail.com	ม.ต้น-ม.ปลาย,ปวช.1-3	ตอนกลาง - ตอนปลาย	1,175
6	91100006	แสงประทีปวิทยามูลนิธิ	22	12	ฉลุง	91140	0-7479-9198	-	มัธยมต้น-มัธยมปลาย	ตอนกลาง - ตอนปลาย	850
7	91100009	แสงธรรม	157	6	ควนโพธิ์	91140	0-7478-7132	-	มัธยมต้น-มัธยมปลาย	ตอนกลาง - ตอนปลาย	630
อำเภอควนโดน											
8	91100015	ดาร์ลุอูลูม	65	4	ย่านซื่อ	91160	0-7473-5170	abdunloh@hotmail.com	มัธยมต้น-มัธยมปลาย	ตอนต้น - ตอนปลาย	885
9	91100028	อิสลามศึกษาดาร์ลุบิร	44	8	ควนสตอ	91160	0-7479-5589	isdb_2001@hotmail.com	อนุบาล-มัธยมปลาย	ตอนกลาง - ตอนปลาย	1,305
10	91100016	ดาร์ลุมาอาเรฟ	115	8	ควนสตอ	91160	0-7479-5243	drmsatun2010@hotmail.co	อนุบาล-มัธยมปลาย	ตอนกลาง - ตอนปลาย	1,525
11	91100014	อิสลามวิทยา	164	2	ควนสตอ	91160	0-7473-6028	ivf_satun@opec.go.th	อนุบาล-มัธยมปลาย	ตอนต้น - ตอนปลาย	660
12	91100017	ธรรมศาสนวิทยา	18	2	ควนสตอ	91160	0-7472-0180	umar062@hotmail.com	อนุบาล-มัธยมปลาย	ตอนต้น - ตอนปลาย	1,065
อำเภอท่าแพ											
13	91100020	ตริกียะตุลอมมะห์	91	1	ท่าแพ	91150	0-7478-7427	turkeeyah@gmail.com	มัธยมต้น-มัธยมปลาย	ตอนกลาง - ตอนปลาย	360
อำเภอทุ่งหว้า											
14	91100031	ศาสนธรรมวิทยา	53/2	2	นาทอน	91120	0-7478-9903	-	มัธยมต้น-มัธยมปลาย	ตอนกลาง - ตอนปลาย	400

ตารางที่ 6 ข้อมูลที่ตั้งโรงเรียนเอกชนในระบบ ประเภทสามัญศึกษา (สอนศาสนาควบคู่สามัญ) ปีการศึกษา 2556 สังกัดสำนักงานการศึกษาเอกชนจังหวัดสตูล

ที่	รหัสโรงเรียน	ชื่อโรงเรียน	ที่ตั้ง					อีเมลล์	ระดับชั้นที่เปิดสอน		ความจุ นักเรียน
			เลขที่	หมู่	ตำบล	รหัส ปณ.	โทรศัพท์		สามัญ	ศาสนา	
		อำเภอควนกาหลง									
15	91100034	สามัคคีอิสลามวิทยา	210	2	ทุ่งนุ้ย	91130	0-7479-7445	samakkee.schoo@hotmail.com	มัธยมต้น-มัธยมปลาย	ตอนกลาง - ตอนปลาย	1,080
16	91100019	อรุณศาสนวิทย์ามูลนิธิ	222	7	ทุ่งนุ้ย	91130	0-7479-7164	arunsatwitaya@gmail.com	มัธยมต้น-มัธยมปลาย	ตอนกลาง - ตอนปลาย	1,800

ตารางที่ 7 ข้อมูลที่ตั้งโรงเรียนเอกชนในระบบ ประเภทอาชีวศึกษา ปีการศึกษา 2556 สังกัดสำนักงานการศึกษาเอกชนจังหวัดสตูล

ที่	รหัสโรงเรียน	ชื่อโรงเรียน	ที่ตั้ง					อีเมลล์	ระดับชั้นที่เปิดสอน		ความจุ นักเรียน
			เลขที่	หมู่	ตำบล	รหัส ปณ.	โทรศัพท์		สามัญ	ศาสนา	
		อำเภอควนโดน									
1	91100039	วิทยาลัยเทคโนโลยีอิบนูเอาฟ	334	2	ควนสตอ	91160	0-7472-5998	ibnutec@gmail.com	ปวช.1-ปวส.2	-	270

ตารางที่ 8 ข้อมูลการจัดตั้งโรงเรียนเอกชนในระบบ ประเภทสามัญศึกษา (สอนสามัญ) ปีการศึกษา 2556 สังกัดสำนักงานการศึกษาเอกชนจังหวัดสตูล

ชื่อโรงเรียน	วันที่ได้รับ อนุญาตจัดตั้ง	การเปลี่ยนแปลงเป็นมูลนิธิ/สมาคม		ผู้บริหารโรงเรียน		
		วันที่โอน เปลี่ยนแปลง	ชื่อมูลนิธิ/สมาคม	ผู้รับใบอนุญาต ผู้ลงนามแทนมูลนิธิ/สมาคม *	ผู้จัดการ	ผู้อำนวยการ
อำเภอเมืองสตูล						
จังหว	21 เม.ย. 91	-	-	นายสุจินต์ ตันตระการสกุล	นายชาติรี สุธาพาณิชย์	นายพล โลหะจินดา
ปิยนุสรณ์ศึกษา	31 มี.ค. 25	-	-	นายปิยพันธ์ ฌ นคร	นางรัตนา ฌ นคร	นายปิยพันธ์ ฌ นคร
ภริภรณ์ชัยศึกษา	1 พ.ค. 44	-	-	นายประเสริฐ ม่วงปลอด	นางจุฑามาศ หนูขาว	น.ส.ณภัทรวรรณ ม่วงปลอด
มุสลิมศึกษา	22 เม.ย. 46	8 มิ.ย. 52	มูลนิธิอิบนูเอาฟ	นายสมาแอ น หมาดจาบัง	นายรอเอด ใบกาเต็ม	นายกอเดช หลงสมัน
อนุบาลรุ่งทิพย์	8 เม.ย. 41	-	-	นายรุ่งฤทธิ์ หัสนันท์	นายณรงค์ยศ หัสนันท์	นายณรงค์ยศ หัสนันท์
อนุบาลทักษิณสยาม	12 เม.ย. 27	-	-	นายรัฐวุฒิ บินตำมะหงง	นางอัญชลี บินตำมะหงง	นางยุวีตา มนูญดาหวิ
อนุบาลมุสลิมสตูล	19 เม.ย. 47	27 ก.พ. 51	มูลนิธิอนุบาลมุสลิมสตูล	นายรสลัน นานาเลน	นายรสลัน นานาเลน	นางสาอูตะ เฟ็งไทร
อำเภอละงู						
อนุบาลโอบอ้อม	14 เม.ย. 50	-	-	นายสะอาด มาลียัน	นายหุดดีน อูสม่า	น.ส.มัสตุร่าห์ มาลียัน
สตูลตานติศึกษา	1 พ.ค. 48	-	-	นายฮาซาลี ม่าเหรัมย์	นายนิโรธ งามมัน	นางรัชนี งามมัน
นิต้าศึกษาศาสตร์	16 พ.ค. 51	1 ธ.ค. 51	มูลนิธินิต้าอูลอิสลาม	นายอับนมาเล็ก ดาเราะมีน	นายอับนมาเล็ก ดาเราะมีน	นายสมาน ระสา
สายเพชรศึกษา	3 มิ.ย. 37	-	-	นายน้อม เพชรชู	นางจรรย์ กาญจนปกรณ์	นางปราณี สุวรรณชาติ
อนุบาลเพชรกาญจน์	10 เม.ย. 35	-	-	นายน้อม เพชรชู	นางจรรย์ กาญจนปกรณ์	นางศุคนธ์ เพชรชู
อำเภอทุ่งหว้า						
พรรณนันทศึกษา	16 พ.ค. 47	-	-	นางโสภา ทุ่งปรือ	นางโสภา ทุ่งปรือ	นางเตือนใจ เจ๊ะมี๊ะ
อนุบาลอมรรัตน์	1 พ.ค. 42	-	-	นางโสภา ทุ่งปรือ	นางอนันตญา พรหมอินทร์	นางอนันตญา พรหมอินทร์
สุโงอูเปวิทยา	20 ก.ย. 48	19 มี.ค. 50	มูลนิธิเพื่อการศึกษาโรงเรียนสุโงอูเปวิทยา	นายยาสาต ด่วนซ้อง	นายอรุณ ยังก้าน้ำ	นายโกศัย แสงสุข

ตารางที่ 8 ข้อมูลการจัดตั้งโรงเรียนเอกชนในระบบ ประเภทสามัญศึกษา (สอนสามัญ) ปีการศึกษา 2556 สังกัดสำนักงานการศึกษาเอกชนจังหวัดสตูล

ชื่อโรงเรียน	วันที่ได้รับ อนุญาตจัดตั้ง	การเปลี่ยนแปลงเป็นมูลนิธิ/สมาคม		ผู้บริหารโรงเรียน		
		วันที่โอน เปลี่ยนแปลง	ชื่อมูลนิธิ/สมาคม	ผู้รับใบอนุญาต ผู้ลงนามแทนมูลนิธิ/สมาคม *	ผู้จัดการ	ผู้อำนวยการ
อัลฟรอกอนวิทยา	16 พ.ค. 52	5 มิ.ย. 52	มูลนิธิอัลฟรอกอนเพื่อการศึกษาและ สังคมสงเคราะห์	นายสาธิตอรอน อาแว	น.ส.อุษณีย์ เทศนอก	นายวิรายุทธ ละเมาะ
อำเภอท่าแพ						
อนุบาลท่าแพพัฒนา	1 พ.ค. 48	1-พ.ค.-53	มูลนิธิอนุบาลท่าแพพัฒนา	นายน้อต บูเก็ม	นางซาเราะ บูเก็ม	นางสิทธิชะ อุเซง
อำเภอควนกาหลง						
เพชรชูศึกษา	16 พ.ค. 45	-	-	นางผกาพันธุ์ สวรรค์สวัสดิ์	นางผกาพันธุ์ สวรรค์สวัสดิ์	นางผกาพันธุ์ สวรรค์สวัสดิ์
ดารุลมูมิน	16 พ.ค. 52	7 มิ.ย. 53	มูลนิธิเพื่อพัฒนาการศึกษาและ สังคม	นางฟาฎิมะฮ์ ล่าโยด	นายอาณัติ ล่าโยด	นายอับลอรอชะ มะแซ
ทอฝันโรจนวิชญ์	16 พ.ค. 55			นายอุมร์ หลีเส็น	นายอุมร์ หลีเส็น	นายอำพล พลาสิน
รุ่งอรุณวิทยานุสรณ์	15 มี.ค. 56			นางอรอมา เศษแ	นายอาบิติน หลีเส็น	นางอรอมา เศษแ
อำเภอมะนัง						
อนุบาลอรอนงค์	16 พ.ค. 53	-	-	น.ส.อรอนงค์ ทองเอียบ	นายอนุวัฒน์ จองเดิน	น.ส.อรอนงค์ ทองเอียบ
วิทยาพิพัฒน์	15 มี.ค. 56			นายอัยรา มหาชัย	นายอัยรา มหาชัย	นางสุนี อุปมา

ตารางที่ 9 ข้อมูลการจัดตั้งโรงเรียนเอกชนในระบบ ประเภทสามัญศึกษา (สอนศาสนาควบคู่สามัญ) ปีการศึกษา 2556 สังกัดสำนักงานการศึกษาเอกชนจังหวัดสตูล

ชื่อโรงเรียน	การขอจัดตั้ง/แปรสภาพ		การจัดตั้งเป็นมูลนิธิ		ผู้บริหารโรงเรียน		
	จัดตั้ง/แปรสภาพ มาตรา 15(1)	จัดตั้ง มาตรา 15(2)	วันที่ได้รับ อนุญาต	ชื่อมูลนิธิ	ผู้รับใบอนุญาต ผู้ลงนามแทนมูลนิธิ *	ผู้จัดการ	ผู้อำนวยการ
อำเภอเมือง							
มาบาศูลอูลูม	1 ก.พ. 43	26 มี.ค. 12	-	-	นายยะหมาด หลังจี	นายอับดุลรอหมาน บิลังโหลด	นายอับดุลล๊ะ บิลังโหลด
พัฒนาการศึกษามูลนิธิ	15 เม.ย. 36	5 ต.ค. 14	7 ก.ค. 41	มูลนิธิเพื่อการศึกษา โรงเรียนพัฒนา การศึกษามูลนิธิ	นางรัตติยา มนูญดาหวิ	น.ส.อนิตา มนูญดาหวิ	น.ส.อนิตา มนูญดาหวิ
อันซอเรียห์อัดดีนียะห์	30 ก.ค. 42	23 ก.ย. 12	19 ต.ค. 50	มูลนิธิเพื่อการศึกษาอนุสรณ์ดาเยฮ์	นางกาศมา นาคกระวัศ	นายสุกรี นาคกระวัศ	นางกาศมา นาคกระวัศ
จริยธรรมอิสลามมูลนิธิ	-	18 มิ.ย. 24	8 มิ.ย. 48	มูลนิธิเพื่อการศึกษาโรงเรียน จริยธรรมอิสลาม	นายอาหมาด หลังปูเต๊ะ	นายอาหมาด หลังปูเต๊ะ	นางกูนัน หมันใจดี
สันติศาสตร์ศึกษา	16 พ.ค. 45	-	-	-	นายสัน ไบกาเต็ม	นางมยรี คงทอง	นายอรุณ ไบกาเต็ม
แสงประทีปวิทยา	21 เม.ย. 36	22 ม.ค. 12	24 มิ.ย. 41	มูลนิธิเพื่อการศึกษาโรงเรียน แสงประทีปวิทยา	นายมนิรสมุอัมหมัด ไบกาเต็ม	นายรอเชด ไบกาเต็ม	นายรอสี ไบกาเต็ม
แสงธรรม	15 เม.ย. 36	5 ต.ค. 14	-	-	นายรมย์ศรี กะด๊ะ	นายสพรี กะด๊ะ	นายอาสิด หลีเส็น
อำเภอควนโดน							
ดาร์ลุลูลูม	22 เม.ย. 36	5 ส.ค. 12	-	-	นายอับดุลลาตีฟ หมัดหมัน	นายรุชดี หมัดหมัน	นายอับดุลเลาะ ปังแลมาปูเลา
อิสลามศึกษาดาร์ลุบิร	26 ม.ค. 47	17 มี.ค. 46	1 มิ.ย. 48	มูลนิธิอิสลามมุอาซิบินญะบัล	นายปริญญา ทวีกุล	นายปริญญา ทวีกุล	นายปริญญา ทวีกุล
ดาร์ลุมาอาเรฟ	19 เม.ย. 36	31 ส.ค. 10	1 ธ.ค. 51	โรงเรียนดาร์ลุมาอาเรฟมูลนิธิ	นายอะหมาด นาปาเลน	นายอะฟีอี สลิมิน	นายอะหมาด นาปาเลน
อิสลามวิทยามูลนิธิ	5 มี.ค. 51	17 ก.ย. 30	25 ก.พ. 51	มูลนิธิเพื่อการศึกษา โรงเรียนอิสลามวิทยา	นายรอเหม ไบหาด	นายหอเลด ไบหาด	นายหอเลด ไบหาด
ธรรมศาสนวิทยา	1 ก.พ. 44	19 พ.ค. 41	12 มี.ค. 51	มูลนิธิอัล-ฮัยยูบี	นายอับดุลลอฮ์ อาเก็ม	นายอุมร์ อาเก็ม	นายอับดุลลอฮ์ อาเก็ม
อำเภอท่าแพ							
ต๋รักยะตุลอุมมะห์	16 เม.ย. 35	5 ส.ค. 12	-	-	นายตายุตดิน มาราสา	นางรัชนิกร มาราสา	นายตายุตดิน มาราสา

ตารางที่ 9 ข้อมูลการจัดตั้งโรงเรียนเอกชนในระบบ ประเภทสามัญศึกษา (สอนศาสนาควบคู่สามัญ) ปีการศึกษา 2556 สังกัดสำนักงานการศึกษาเอกชนจังหวัดสตูล

ชื่อโรงเรียน	การขอจัดตั้ง/แปรสภาพ		การจัดตั้งเป็นมูลนิธิ		ผู้บริหารโรงเรียน		
	จัดตั้ง/แปรสภาพ มาตรา 15(1)	จัดตั้ง มาตรา 15(2)	วันที่ได้รับ อนุญาต	ชื่อมูลนิธิ	ผู้รับใบอนุญาต ผู้ลงนามแทนมูลนิธิ *	ผู้จัดการ	ผู้อำนวยการ
อำเภอทุ่งหว้า							
ศาสนธรรมวิทยา	20 เม.ย. 47	-	9 มี.ค. 35	มูลนิธินราสงเคราะห์และการศึกษา	นายมะหะมะ อาแว	น.ส.อุษณีย์ เทศนอก	นายสุกรี มูเซะ
อำเภอควนกาหลง							
สามัคคีอิสลามวิทยา	19 พ.ค. 48	-	25 ก.พ. 51	มูลนิธิสามัคคีอิสลามเพื่อการศึกษา	นายอับลูเลาะห์ ปังทลีเส็น	นายฮาสนันชบรี ปังทลีเส็น	น.ส.อามินะฮ์ ปังทลีเส็น
อรุณศาสนวิद्याมูลนิธิ	-	23 ก.ย. 12	9 ต.ค. 40	มูลนิธิเพื่อการศึกษาโรงเรียนอรุณ ศาสนวิद्याมูลนิธิ	นายมุหัมหมัด ปะดุกา	นายอับลูกอหนี่ จิมาร	นายยะโกบ ปะดุกา

ตารางที่ 10 ข้อมูลการจัดตั้งโรงเรียนเอกชนในระบบ ประเภทอาชีวศึกษา ปีการศึกษา 2556 สังกัดสำนักงานการศึกษาเอกชนจังหวัดสตูล

ชื่อโรงเรียน	วันที่ได้รับ อนุญาตจัดตั้ง	การเปลี่ยนแปลงเป็นมูลนิธิ/สมาคม		ผู้บริหารโรงเรียน		
		วันที่โอน เปลี่ยนแปลง	ชื่อมูลนิธิ/สมาคม	ผู้รับใบอนุญาต ผู้ลงนามแทนมูลนิธิ/สมาคม *	ผู้จัดการ	ผู้อำนวยการ
อำเภอควนโดน						
วิทยาลัยเทคโนโลยีอับดุลอาฟ	15 พ.ค. 55	-	-	นายอับดุลลอฮ์ อาเก็ม	นายรอเจด ใบกาเต็ม	นายอุมร์ อาเก็ม

ตารางที่ 11 จำนวนนักเรียน ครู ห้องเรียน โรงเรียนเอกชนในระบบ จำแนกตามเพศ ปีการศึกษา 2556
สำนักงานการศึกษาเอกชนจังหวัดสตูล

ที่	ชื่อสถานศึกษา	เพศ	จำนวนนักเรียน						จำนวนครู			
			ก่อนประถม	ประถมศึกษา	มัธยมต้น	มัธยมปลาย	ปวช.	ปวส.	รวมทั้งหมด	ครูสามัญ	ครูศาสนา	รวมทั้งหมด
สอนสามัญ			2,172	4,251	378	49	0	0	6,850	422	11	433
1	จังหวัด	ชาย	50	104	0	0	0	0	154	4	0	4
		หญิง	76	124	0	0	0	0	200	22	0	22
		รวม	126	228	0	0	0	0	354	26	0	26
		ห้อง	5	12	0	0	0	0	17			
2	ปียุสรณ์ศึกษา	ชาย	48	31	0	0	0	0	79	2	0	2
		หญิง	40	21	0	0	0	0	61	8	0	8
		รวม	88	52	0	0	0	0	140	10	0	10
		ห้อง	4	6	0	0	0	0	10			0
3	กุริกรรรมชัยศึกษา	ชาย	198	341	0	0	0	0	539	6	0	6
		หญิง	188	275	0	0	0	0	463	48	0	48
		รวม	386	616	0	0	0	0	1,002	54	0	54
		ห้อง	15	23	0	0	0	0	38			
4	มุสลิมศึกษา	ชาย	223	502	106	17	0	0	848	18	0	18
		หญิง	206	463	132	18	0	0	819	79	0	79
		รวม	429	965	238	35	0	0	1,667	97	0	97
		ห้อง	16	33	14	2	0	0	65			
5	อนุบาลรุ่งทิพย์	ชาย	61	133	0	0	0	0	194	2	0	2
		หญิง	63	123	0	0	0	0	186	22	0	22
		รวม	124	256	0	0	0	0	380	24	0	24
		ห้อง	5	9	0	0	0	0	14			

ตารางที่ 11 จำนวนนักเรียน ครู ห้องเรียน โรงเรียนเอกชนในระบบ จำแนกตามเพศ ปีการศึกษา 2556
สำนักงานการศึกษาเอกชนจังหวัดสตูล

ที่	ชื่อสถานศึกษา	เพศ	จำนวนนักเรียน							จำนวนครู		
			ก่อนประถม	ประถมศึกษา	มัธยมต้น	มัธยมปลาย	ปวช.	ปวส.	รวมทั้งหมด	ครูสามัญ	ครูศาสนา	รวมทั้งหมด
6	อนุบาลทักษิณสยาม	ชาย	117	186	0	0	0	0	303	3	0	3
		หญิง	122	169	0	0	0	0	291	40	0	40
		รวม	239	355	0	0	0	0	594	43	0	43
		ห้อง	10	12	0	0	0	0	22			
7	อนุบาลมุสลิมสตูล	ชาย	425	922	73	5	0	0	1,425	15	8	23
		หญิง	355	857	67	9	0	0	1,288	153	3	156
		รวม	780	1,779	140	14	0	0	2,713	168	11	179
		ห้อง	20	53	4	2	0	0	79			
สอนศาสนาควบคู่วิชาสามัญ			35	28	1,056	931	29	0	2,079	111	71	182
8	มาบาคูลูลูม	ชาย	0	0	31	34	0	0	65	2	2	4
		หญิง	0	0	43	34	0	0	77	7	4	11
		รวม	0	0	74	68	0	0	142	9	6	15
		ห้อง	0	0	3	3	0	0	6			
9	พัฒนาการศึกษามูลนิธิ	ชาย	0	0	243	117	0	0	360	12	13	25
		หญิง	0	0	206	175	0	0	381	16	5	21
		รวม	0	0	449	292	0	0	741	28	18	46
		ห้อง	0	0	14	9	0	0	23			0
10	อันซอเรียห์อีดตีเนียะห์	ชาย	0	0	23	28	0	0	51	2	2	4
		หญิง	0	0	8	21	0	0	29	6	2	8
		รวม	0	0	31	49	0	0	80	8	4	12
		ห้อง	0	0	3	3	0	0	6			0
11	จริยธรรมอิสลามมูลนิธิ	ชาย	25	16	113	61	0	0	215	3	4	7
		หญิง	9	12	105	93	0	0	219	17	6	23
		รวม	34	28	218	154	0	0	434	20	10	30
		ห้อง	3	2	8	6	0	0	19			0

ตารางที่ 11 จำนวนนักเรียน ครู ห้องเรียน โรงเรียนเอกชนในระบบ จำแนกตามเพศ ปีการศึกษา 2556

สำนักงานการศึกษาเอกชนจังหวัดสตูล

ที่	ชื่อสถานศึกษา	เพศ	จำนวนนักเรียน							จำนวนครู		
			ก่อนประถม	ประถมศึกษา	มัธยมต้น	มัธยมปลาย	ปวช.	ปวส.	รวมทั้งหมด	ครูสามัญ	ครูศาสนา	รวมทั้งหมด
12	สันติศาสตร์ศึกษา	ชาย	0	0	64	59	18	0	141	8	7	15
		หญิง	0	0	50	95	11	0	156	15	2	17
		รวม	0	0	114	154	29	0	297	23	9	32
		ห้อง	0	0	5	6	3	0	14			0
13	แสงประทีปวิทยา	ชาย	0	0	46	38	0	0	84	4	10	14
		หญิง	0	0	39	58	0	0	97	9	5	14
		รวม	0	0	85	96	0	0	181	13	15	28
		ห้อง	0	0	4	5	0	0	9			0
14	แสงธรรม	ชาย	-	0	55	52	0	0	108	4	4	8
		หญิง	0	0	30	66	0	0	96	6	5	11
		รวม	-	0	85	118	0	0	204	10	9	19
		ห้อง	0	0	3	6	0	0	9			0
รวมอำเภอเมือง	ชาย	1,148	2,235	754	411	18	0	4,566	85	50	135	
	หญิง	1,059	2,044	680	569	11	0	4,363	448	32	480	
	รวม	2,207	4,279	1,434	980	29	0	8,929	533	82	615	
	ห้อง	78	150	58	42	3	0	331				
สอนศาสนาควบคู่วิชาสามัญ			220	397	1,352	978	0	0	2,947	138	69	207
15	ดารุลอูลูม	ชาย	0	0	190	112	0	0	302	11	6	17
		หญิง	0	0	198	146	0	0	344	15	5	20
		รวม	0	0	388	258	0	0	646	26	11	37
		ห้อง	0	0	12	9	0	0	21			
16	อิสลามศึกษาดารุลบิร	ชาย	40	91	51	30	0	0	212	4	5	9
		หญิง	24	58	36	42	0	0	160	16	2	18
		รวม	64	149	87	72	0	0	372	20	7	27
		ห้อง	3	6	4	3	0	0	16			

ตารางที่ 11 จำนวนนักเรียน ครู ห้องเรียน โรงเรียนเอกชนในระบบ จำแนกตามเพศ ปีการศึกษา 2556
สำนักงานการศึกษาเอกชนจังหวัดสตูล

ที่	ชื่อสถานศึกษา	เพศ	จำนวนนักเรียน							จำนวนครู		
			ก่อนประถม	ประถมศึกษา	มัธยมต้น	มัธยมปลาย	ปวช.	ปวส.	รวมทั้งหมด	ครูสามัญ	ครูศาสนา	รวมทั้งหมด
17	ดารุลมาอาเรฟ	ชาย	8	8	216	152	0	0	384	13	18	31
		หญิง	5	18	371	322	0	0	716	32	14	46
		รวม	13	26	587	474	0	0	1,100	45	32	77
		ห้อง	1	2	16	15	0	0	34			
18	อิสลามวิทยาลัยมุสลิม	ชาย	43	35	49	39	0	0	166	2	4	6
		หญิง	27	35	55	42	0	0	159	17	4	21
		รวม	70	70	104	81	0	0	325	19	8	27
		ห้อง	3	3	4	3	0	0	13			
19	ธรรมศาสตร์วิทยา	ชาย	37	85	65	11	0	0	198	4	7	11
		หญิง	36	67	121	82	0	0	306	24	4	28
		รวม	73	152	186	93	0	0	504	28	11	39
		ห้อง	3	6	6	4	0	0	19			
อาชีวศึกษา											0	
20	วิทยาลัยเทคโนโลยี อิบนูเออาฟ	ชาย	0	0	0	0	20	25	45	6		6
		หญิง	0	0	0	0	8	10	18	4		4
		รวม	0	0	0	0	28	35	63	10	0	10
		ห้อง	0	0	0	0	2	2	4			
รวมอำเภอควนโดน		ชาย	128	219	571	344	20	25	1,307	40	40	
		หญิง	92	178	781	634	8	10	1,703	108	29	137
		รวม	220	397	1,352	978	28	35	3,010	148	69	217
		ห้อง	10	17	42	34	2	2	107			
สอนสามัญ												
21	อนุบาลท่าแพพัฒนา	ชาย	99	157	0	0	0	0	256	4	0	4
		หญิง	117	178	0	0	0	0	295	19	0	19
		รวม	216	335	0	0	0	0	551	23	0	23
		ห้อง	7	13	0	0	0	0	20			

ตารางที่ 11 จำนวนนักเรียน ครู ห้องเรียน โรงเรียนเอกชนในระบบ จำแนกตามเพศ ปีการศึกษา 2556
สำนักงานการศึกษาเอกชนจังหวัดสตูล

ที่	ชื่อสถานศึกษา	เพศ	จำนวนนักเรียน						จำนวนครู			
			ก่อนประถม	ประถมศึกษา	มัธยมต้น	มัธยมปลาย	ปวช.	ปวส.	รวมทั้งหมด	ครูสามัญ	ครูศาสนา	รวมทั้งหมด
สอนศาสนาควบคูวิชาสามัญ									0			
22	ตั้งวัยะตลอมมะห์	ชาย	0	0	79	43	0	0	122	2	6	8
		หญิง	0	0	65	46	0	0	111	7	2	9
		รวม	0	0	144	89	0	0	233	9	8	17
		ห้อง	0	0	4	3	0	0	7			
รวมอำเภอท่าแพ												
		ชาย	99	157	79	43	0	0	378	6	6	12
		หญิง	117	178	65	46	0	0	406	26	2	28
		รวม	216	335	144	89	0	0	784	32	8	40
		ห้อง	7	13	4	3	0	0	27			
สอนสามัญ												
23	อนุบาลโอบอ้อม	ชาย	24	39	0	0	0	0	63	4	0	4
		หญิง	29	36	0	0	0	0	65	10	0	10
		รวม	53	75	0	0	0	0	128	14	0	14
		ห้อง	4	4	0	0	0	0	8			
24	สตูลสานติศึกษา	ชาย	147	267	0	0	0	0	414	2	0	2
		หญิง	146	241	0	0	0	0	387	38	0	38
		รวม	293	508	0	0	0	0	801	40	0	40
		ห้อง	9	16	0	0	0	0	25			
25	นิต้าศึกษาศาสตร์	ชาย	214	456	40	0	0	0	710	18	1	19
		หญิง	172	393	28	0	0	0	593	73	7	80
		รวม	386	849	68	0	0	0	1,303	91	8	99
		ห้อง	12	27	0	0	0	0	39			
26	สายเพชรศึกษา	ชาย	0	225	0	0	0	0	225	3	0	3
		หญิง	0	298	0	0	0	0	298	26	0	26
		รวม	0	523	0	0	0	0	523	29	0	29
		ห้อง	0	16	0	0	0	0	16			

ตารางที่ 11 จำนวนนักเรียน ครู ห้องเรียน โรงเรียนเอกชนในระบบ จำแนกตามเพศ ปีการศึกษา 2556
สำนักงานการศึกษาเอกชนจังหวัดสตูล

ที่	ชื่อสถานศึกษา	เพศ	จำนวนนักเรียน						จำนวนครู			
			ก่อนประถม	ประถมศึกษา	มัธยมต้น	มัธยมปลาย	ปวช.	ปวส.	รวมทั้งหมด	ครูสามัญ	ครูศาสนา	รวมทั้งหมด
27	อนุบาลเพชรกาญจน์	ชาย	113	0	0	0	0	0	113	1	0	1
		หญิง	115	0	0	0	0	0	115	9	0	9
		รวม	228	0	0	0	0	0	228	10	0	10
		ห้อง	7	0	0	0	0	0	7			
รวมอำเภอละงู		ชาย	498	987	40	0	0	0	1,525	28	1	29
		หญิง	462	968	28	0	0	0	1,458	156	7	163
		รวม	960	1,955	68	0	0	0	2,983	184	8	192
		ห้อง	32	63	0	0	0	0	95			
สอนสามัญ			334	631	0	0	0	0	965	64	7	71
28	พรชนันท์ศึกษา	ชาย	0	53	0	0	0	0	53	2	0	2
		หญิง	0	67	0	0	0	0	67	9	0	9
		รวม	0	120	0	0	0	0	120	11	0	11
		ห้อง	0	6	0	0	0	0	6			
29	อนุบาลอมรินทร์	ชาย	73	0	0	0	0	0	73	0	0	0
		หญิง	86	0	0	0	0	0	86	6	0	6
		รวม	159	0	0	0	0	0	159	6	0	6
		ห้อง	7	0	0	0	0	0	7			
30	สุโขทัยวิทยา	ชาย	0	111	0	0	0	0	111	6	1	7
		หญิง	0	106	0	0	0	0	106	11	0	11
		รวม	0	217	0	0	0	0	217	17	1	18
		ห้อง	0	6	0	0	0	0	6			
31	อัลฟรอนวิทยา	ชาย	84	148	0	0	0	0	232	7	2	9
		หญิง	91	146	0	0	0	0	237	23	4	27
		รวม	175	294	0	0	0	0	469	30	6	36
		ห้อง	3	11	0	0	0	0	14			

ตารางที่ 11 จำนวนนักเรียน ครู ห้องเรียน โรงเรียนเอกชนในระบบ จำแนกตามเพศ ปีการศึกษา 2556

สำนักงานการศึกษาเอกชนจังหวัดสตูล

ที่	ชื่อสถานศึกษา	เพศ	จำนวนนักเรียน						จำนวนครู			
			ก่อนประถม	ประถมศึกษา	มัธยมต้น	มัธยมปลาย	ปวช.	ปวส.	รวมทั้งหมด	ครูสามัญ	ครูศาสนา	รวมทั้งหมด
สอนศาสนาควคูวิชาสามัญ												
32	ศาสนธรรม	ชาย	0	0	49	34	0	0	83	4	3	7
		หญิง	0	0	49	40	0	0	89	7	1	8
		รวม	0	0	98	74	0	0	172	11	4	15
		ห้อง	0	0	4	4	0	0	8			
รวมอำเภอทุ่งหว้า												
		ชาย	157	312	49	34	0	0	552	19	6	25
		หญิง	177	319	49	40	0	0	585	56	5	61
		รวม	334	631	98	74	0	0	1,137	75	11	86
		ห้อง	10	23	4	4	0	0	41			
สอนสามัญ			377	534	13	7	0	0	931	56	1	57
33	เพชรศึกษา	ชาย	0	25	0	0	0	0	25	0	0	0
		หญิง	23	40	0	0	0	0	63	9	0	9
		รวม	23	65	0	0	0	0	88	9	0	9
		ห้อง	3	6	0	0	0	0	9			
34	คารุลมอมีน	ชาย	141	214	0	0	0	0	355	5	0	5
		หญิง	149	220	0	0	0	0	369	27	0	27
		รวม	290	434	0	0	0	0	724	32	0	32
		ห้อง	9	12	0	0	0	0	21			
35	ทอฝันโรจนวิชัย	ชาย	35	19	0	0	0	0	54	1	0	1
		หญิง	29	16	0	0	0	0	45	7	0	7
		รวม	64	35	0	0	0	0	99	8	0	8
		ห้อง	3	3	0	0	0	0	6			
36	รุ่งอรุณวิทยานุสรณ์	ชาย	0	0	11	7	0	0	18	2	1	3
		หญิง	0	0	2	0	0	0	2	5	0	5
		รวม	0	0	13	7	0	0	20	7	1	8
		ห้อง	0	0	1	1	0	0	2			

ตารางที่ 11 จำนวนนักเรียน ครู ห้องเรียน โรงเรียนเอกชนในระบบ จำแนกตามเพศ ปีการศึกษา 2556
สำนักงานการศึกษาเอกชนจังหวัดสตูล

ที่	ชื่อสถานศึกษา	เพศ	จำนวนนักเรียน						จำนวนครู			
			ก่อนประถม	ประถมศึกษา	มัธยมต้น	มัธยมปลาย	ปวช.	ปวส.	รวมทั้งหมด	ครูสามัญ	ครูศาสนา	รวมทั้งหมด
	สอนศาสนาควคูวิชาสามัญ		0	0	917	889	0	0	1,806	76	41	117
37	สามัคคีอิสลามวิทยา	ชาย	0	0	201	144	0	0	345	14	16	30
		หญิง	0	0	198	209	0	0	407	19	2	21
		รวม	0	0	399	353	0	0	752	33	18	51
		ห้อง	0	0	12	11	0	0	23			
38	อรุณศาสนวิद्याมูลนิธิ	ชาย	0	0	222	196	0	0	418	12	17	29
		หญิง	0	0	296	340	0	0	636	31	6	37
		รวม	0	0	518	536	0	0	1,054	43	23	66
		ห้อง	0	0	14	16	0	0	30			
	รวมอำเภอควนกาหลง	ชาย	176	258	434	347	0	0	1,215	34	34	68
		หญิง	201	276	496	549	0	0	1,522	98	8	106
		รวม	377	534	930	896	0	0	2,737	132	42	174
		ห้อง	15	21	27	28	0	0	91			
สอนสามัญ												
39	อรอนงค์	ชาย	80	36	0	0	0	0	116	0	0	0
		หญิง	77	38	0	0	0	0	115	13	0	13
		รวม	157	74	0	0	0	0	231	13	0	13
		ห้อง	6	3	0	0	0	0	9			
40	วิทยาพัฒนา	ชาย	34	15	0	0	0	0	49	2	0	2
		หญิง	37	19	0	0	0	0	56	8	0	8
		รวม	71	34	0	0	0	0	105	10	0	10
		ห้อง	3	2	0	0	0	0	5			
	รวมอำเภอมะนัง	ชาย	114	51	0	0	0	0	165	2	0	2
		หญิง	114	57	0	0	0	0	171	21	0	21
		รวม	228	108	0	0	0	0	336	23	0	23
		ห้อง	9	5	0	0	0	0	14			

ตารางที่ 11 จำนวนนักเรียน ครู ห้องเรียน โรงเรียนเอกชนในระบบ จำแนกตามเพศ ปีการศึกษา 2556
สำนักงานการศึกษาเอกชนจังหวัดสตูล

ที่	ชื่อสถานศึกษา	เพศ	จำนวนนักเรียน						จำนวนครู			
			ก่อนประถม	ประถมศึกษา	มัธยมต้น	มัธยมปลาย	ปวช.	ปวส.	รวมทั้งหมด	ครูสามัญ	ครูศาสนา	รวมทั้งหมด
รวมทั้งจังหวัด	ชาย		2,320	4,219	1,927	1,179	38	25	9,708	214	137	351
	หญิง		2,222	4,020	2,099	1,838	19	10	10,208	913	83	996
	รวม		4,542	8,239	4,026	3,017	57	35	19,916	1,127	220	1,347
	ห้อง		161	292	135	111	5	2	706			

ตารางที่ 12 จำนวนนักเรียน ห้องเรียน โรงเรียนเอกชนในระบบ ประเภทสามัญศึกษา จำแนกตามระดับการศึกษา เพศ ปีการศึกษา 2556

สำนักงานการศึกษาเอกชนจังหวัดสตูล

ที่	ชื่อสถานศึกษา	เพศ	ก่อนประถม					ประถมศึกษา						มัธยมต้น				มัธยมปลาย				ปวช.				ปวส.			รวมทั้งสิ้น				
			ตอ.	อ.1	อ.2	อ.3	รวม	ป.1	ป.2	ป.3	ป.4	ป.5	ป.6	รวม	ม.1	ม.2	ม.3	รวม	ม.4	ม.5	ม.6	รวม	ปวช.1	ปวช.2	ปวช.3	รวม	ปวส.1	ปวส.2		รวม			
สอนสามัญ			62	529	746	835	2,172	884	807	810	657	589	504	4,251	159	158	61	378	22	27	0	49	0	0	0	0	0	0	0	0	0	6,850	
1	จังหว	ชาย	0	15	17	18	50	19	16	22	21	16	10	104	0	0	0	0	0	0	0	0	0	0	0	0	0	0	0	0	0	154	
		หญิง	0	20	24	32	76	23	27	25	18	18	13	124	0	0	0	0	0	0	0	0	0	0	0	0	0	0	0	0	0	200	
		รวม	0	35	41	50	126	42	43	47	39	34	23	228	0	0	0	0	0	0	0	0	0	0	0	0	0	0	0	0	0	354	
		ห้อง	0	1	2	2	5	2	2	2	4	1	1	12	0	0	0	0	0	0	0	0	0	0	0	0	0	0	0	0	0	17	
2	ปียนุสรณ์ศึกษา	ชาย	12	19	13	4	48	9	2	6	3	6	5	31	0	0	0	0	0	0	0	0	0	0	0	0	0	0	0	0	0	79	
		หญิง	9	10	6	15	40	0	5	6	5	5	0	21	0	0	0	0	0	0	0	0	0	0	0	0	0	0	0	0	0	61	
		รวม	21	29	19	19	88	9	7	12	8	11	5	52	0	0	0	0	0	0	0	0	0	0	0	0	0	0	0	0	0	140	
		ห้อง	1	1	1	1	4	1	1	1	1	1	1	6	0	0	0	0	0	0	0	0	0	0	0	0	0	0	0	0	0	10	
3	กุริภรณ์ชัยศึกษา	ชาย	25	60	56	57	198	60	60	78	42	47	54	341	0	0	0	0	0	0	0	0	0	0	0	0	0	0	0	0	0	539	
		หญิง	16	43	59	70	188	74	51	54	46	23	27	275	0	0	0	0	0	0	0	0	0	0	0	0	0	0	0	0	0	463	
		รวม	41	103	115	127	386	134	111	132	88	70	81	616	0	0	0	0	0	0	0	0	0	0	0	0	0	0	0	0	0	1,002	
		ห้อง	2	3	5	5	15	5	4	4	4	3	3	23	0	0	0	0	0	0	0	0	0	0	0	0	0	0	0	0	0	38	
4	มุสลิมศึกษา	ชาย	0	40	80	103	223	106	117	90	66	62	61	502	48	38	20	106	9	8	0	17	0	0	0	0	0	0	0	0	0	848	
		หญิง	0	40	76	90	206	91	115	55	77	57	68	463	43	48	41	132	8	10	0	18	0	0	0	0	0	0	0	0	0	819	
		รวม	0	80	156	193	429	197	232	145	143	119	129	965	91	86	61	238	17	18	0	35	0	0	0	0	0	0	0	0	0	1,667	
		ห้อง	0	3	6	7	16	7	8	5	5	4	4	33	4	4	3	14	1	1	0	2	0	0	0	0	0	0	0	0	0	65	
5	อนุบาลรุ่งทิพย์	ชาย	0	12	21	28	61	24	21	22	27	24	15	133	0	0	0	0	0	0	0	0	0	0	0	0	0	0	0	0	0	194	
		หญิง	0	20	24	19	63	12	14	33	19	25	20	123	0	0	0	0	0	0	0	0	0	0	0	0	0	0	0	0	0	186	
		รวม	0	32	45	47	124	36	35	55	46	49	35	256	0	0	0	0	0	0	0	0	0	0	0	0	0	0	0	0	0	0	380
		ห้อง	0	1	2	2	5	1	1	2	2	2	1	9	0	0	0	0	0	0	0	0	0	0	0	0	0	0	0	0	0	14	
6	อนุบาลทักษิณสยาม	ชาย	0	45	34	38	117	43	36	34	20	29	24	186	0	0	0	0	0	0	0	0	0	0	0	0	0	0	0	0	0	303	
		หญิง	0	47	35	40	122	37	33	19	25	36	19	169	0	0	0	0	0	0	0	0	0	0	0	0	0	0	0	0	0	0	291
		รวม	0	92	69	78	239	80	69	53	45	65	43	355	0	0	0	0	0	0	0	0	0	0	0	0	0	0	0	0	0	0	594
		ห้อง	0	4	3	3	10	2	2	2	2	2	2	12	0	0	0	0	0	0	0	0	0	0	0	0	0	0	0	0	0	22	
7	อนุบาลมุสลิมสตูล	ชาย	0	94	164	167	425	212	161	182	136	134	97	922	35	38	0	73	1	4	0	5	0	0	0	0	0	0	0	0	0	1,425	
		หญิง	0	64	137	154	355	174	149	184	152	107	91	857	33	34	0	67	4	5	0	9	0	0	0	0	0	0	0	0	0	0	1,288
		รวม	0	158	301	321	780	386	310	366	288	241	188	1,779	68	72	0	140	5	9	0	14	0	0	0	0	0	0	0	0	0	0	2,713
		ห้อง	0	4	8	8	20	11	9	11	9	7	6	53	2	2	0	4	1	1	0	2	0	0	0	0	0	0	0	0	0	0	79

ตารางที่ 12 จำนวนนักเรียน ห้องเรียน โรงเรียนเอกชนในระบบ ประเภทสามัญศึกษา จำแนกตามระดับการศึกษา เพศ ปีการศึกษา 2556

สำนักงานการศึกษาเอกชนจังหวัดสตูล

ที่	ชื่อสถานศึกษา	เพศ	ก่อนประถม					ประถมศึกษา						มัธยมต้น				มัธยมปลาย				ปวช.				ปวส.			รวมทั้งสิ้น	
			ตอ.	อ.1	อ.2	อ.3	รวม	ป.1	ป.2	ป.3	ป.4	ป.5	ป.6	รวม	ม.1	ม.2	ม.3	รวม	ม.4	ม.5	ม.6	รวม	ปวช.1	ปวช.2	ปวช.3	รวม	ปวส.1	ปวส.2		รวม
	สอนศาสนาควคูวิชาสามัญ		0	16	11	8	35	12	16	0	0	0	0	28	349	332	375	1,056	315	298	318	931	9	13	7	29	0	0	0	2,079
8	มีบาอูลอูลุม	ชาย	0	0	0	0	0	0	0	0	0	0	0	0	13	11	7	31	14	12	8	34	0	0	0	0	0	0	0	65
		หญิง	0	0	0	0	0	0	0	0	0	0	0	0	10	17	16	43	13	12	9	34	0	0	0	0	0	0	0	77
		รวม	0	0	0	0	0	0	0	0	0	0	0	0	23	28	23	74	27	24	17	68	0	0	0	0	0	0	0	142
		ห้อง	0	0	0	0	0	0	0	0	0	0	0	0	1	1	1	3	1	1	1	3	0	0	0	0	0	0	0	6
9	พัฒนาการศึกษามูลนิธิ	ชาย	0	0	0	0	0	0	0	0	0	0	0	99	66	78	243	45	33	39	117	0	0	0	0	0	0	0	360	
		หญิง	0	0	0	0	0	0	0	0	0	0	0	64	77	65	206	65	57	53	175	0	0	0	0	0	0	0	381	
		รวม	0	0	0	0	0	0	0	0	0	0	0	163	143	143	449	110	90	92	292	0	0	0	0	0	0	0	741	
		ห้อง	0	0	0	0	0	0	0	0	0	0	0	5	4	5	14	3	3	3	9	0	0	0	0	0	0	0	23	
10	อันซอเรียหัตถ์ดีนิยะห์	ชาย	0	0	0	0	0	0	0	0	0	0	0	5	8	10	23	9	8	11	28	0	0	0	0	0	0	0	51	
		หญิง	0	0	0	0	0	0	0	0	0	0	0	3	1	4	8	7	9	5	21	0	0	0	0	0	0	0	29	
		รวม	0	0	0	0	0	0	0	0	0	0	0	8	9	14	31	16	17	16	49	0	0	0	0	0	0	0	80	
		ห้อง	0	0	0	0	0	0	0	0	0	0	0	1	1	1	3	1	1	1	3	0	0	0	0	0	0	0	6	
11	จริยธรรมอิสลามมูลนิธิ	ชาย	0	12	8	5	25	6	10	0	0	0	0	16	50	29	34	113	27	24	10	61	0	0	0	0	0	0	0	215
		หญิง	0	4	3	2	9	6	6	0	0	0	0	12	46	22	37	105	27	25	41	93	0	0	0	0	0	0	0	219
		รวม	0	16	11	7	34	12	16	0	0	0	0	28	96	51	71	218	54	49	51	154	0	0	0	0	0	0	0	434
		ห้อง	0	1	1	1	3	1	1	0	0	0	0	2	4	2	2	8	2	2	2	6	0	0	0	0	0	0	0	19
12	สันติศาสตร์ศึกษา	ชาย	0	0	0	0	0	0	0	0	0	0	0	11	27	26	64	14	19	26	59	8	9	1	18	0	0	0	141	
		หญิง	0	0	0	0	0	0	0	0	0	0	0	7	13	30	50	32	31	32	95	1	4	6	11	0	0	0	156	
		รวม	0	0	0	0	0	0	0	0	0	0	0	18	40	56	114	46	50	58	154	9	13	7	29	0	0	0	297	
		ห้อง	0	0	0	0	0	0	0	0	0	0	0	1	2	2	5	2	2	2	6	1	1	1	3	0	0	0	14	
13	แสงประทีปวิทยา	ชาย	0	0	0	0	0	0	0	0	0	0	0	10	17	19	46	16	5	17	38	0	0	0	0	0	0	0	84	
		หญิง	0	0	0	0	0	0	0	0	0	0	0	12	11	16	39	10	18	30	58	0	0	0	0	0	0	0	97	
		รวม	0	0	0	0	0	0	0	0	0	0	0	22	28	35	85	26	23	47	96	0	0	0	0	0	0	0	181	
		ห้อง	0	0	0	0	0	0	0	0	0	0	0	1	1	2	4	2	1	2	5	0	0	0	0	0	0	0	9	
14	แสงธรรม	ชาย	0	0	0	-	-	0	0	0	0	0	0	11	18	26	55	15	18	19	52	0	0	0	0	0	0	0	108	
		หญิง	0	0	0	0	0	0	0	0	0	0	0	8	15	7	30	21	27	18	66	0	0	0	0	0	0	0	96	
		รวม	0	0	0	-	-	0	0	0	0	0	0	19	33	33	85	36	45	37	118	0	0	0	0	0	0	0	204	
		ห้อง	0	0	0	0	0	0	0	0	0	0	0	1	1	1	3	2	2	2	6	0	0	0	0	0	0	0	9	

ตารางที่ 12 จำนวนนักเรียน ห้องเรียน โรงเรียนเอกชนในระบบ ประเภทสามัญศึกษา จำแนกตามระดับการศึกษา เพศ ปีการศึกษา 2556

สำนักงานการศึกษาเอกชนจังหวัดสตูล

ที่	ชื่อสถานศึกษา	เพศ	ก่อนประถม					ประถมศึกษา						มัธยมต้น				มัธยมปลาย				ปวช.				ปวส.			รวมทั้งสิ้น	
			ตอ.	อ.1	อ.2	อ.3	รวม	ป.1	ป.2	ป.3	ป.4	ป.5	ป.6	รวม	ม.1	ม.2	ม.3	รวม	ม.4	ม.5	ม.6	รวม	ปวช.1	ปวช.2	ปวช.3	รวม	ปวส.1	ปวส.2		รวม
	รวมอำเภอเมือง	ชาย	37	297	393	421	1,148	479	423	434	315	318	266	2,235	282	252	220	754	150	131	130	411	8	9	1	18	0	0	0	4,566
		หญิง	25	248	364	422	1,059	417	400	376	342	271	238	2,044	226	238	216	680	187	194	188	569	1	4	6	11	0	0	0	4,363
		รวม	62	545	757	843	2,207	896	823	810	657	589	504	4,279	508	490	436	1,434	337	325	318	980	9	13	7	29	0	0	0	8,929
		ห้อง	3	18	28	29	78	30	28	27	27	20	18	150	20	18	17	58	15	14	13	42	1	1	1	3	0	0	0	331
สอนศาสนาควมคูวิชาสามัญ			0	78	71	71	220	69	80	97	53	62	397	492	466	394	1,352	316	356	306	978	0	0	0	0	0	0	0	2,947	
15	ดารุลอูลุม	ชาย	0	0	0	0	0	0	0	0	0	0	0	50	63	77	190	41	42	29	112	0	0	0	0	0	0	0	302	
		หญิง	0	0	0	0	0	0	0	0	0	0	0	67	86	45	198	50	41	55	146	0	0	0	0	0	0	0	344	
		รวม	0	0	0	0	0	0	0	0	0	0	0	117	149	122	388	91	83	84	258	0	0	0	0	0	0	0	646	
		ห้อง	0	0	0	0	0	0	0	0	0	0	0	4	4	4	12	3	3	3	9	0	0	0	0	0	0	0	21	
16	อิสลามศึกษาดารุลบิร	ชาย	0	12	13	15	40	6	13	19	12	21	20	91	22	27	2	51	15	9	6	30	0	0	0	0	0	0	0	212
		หญิง	0	5	8	11	24	9	8	11	11	8	8	58	20	9	7	36	17	7	18	42	0	0	0	0	0	0	0	160
		รวม	0	17	21	26	64	15	21	30	23	32	28	149	42	36	9	87	32	16	24	72	0	0	0	0	0	0	0	372
		ห้อง	0	1	1	1	3	1	1	1	1	1	1	6	2	1	1	4	1	1	1	3	0	0	0	0	0	0	0	16
17	ดารุลมาอาเรฟ	ชาย	0	8	0	0	8	2	6	0	0	0	8	90	67	59	216	49	55	48	152	0	0	0	0	0	0	0	384	
		หญิง	0	5	0	0	5	8	10	0	0	0	18	138	101	132	371	93	125	104	322	0	0	0	0	0	0	0	716	
		รวม	0	13	0	0	13	10	16	0	0	0	26	228	168	191	587	142	180	152	474	0	0	0	0	0	0	0	1,100	
		ห้อง	0	1	0	0	1	1	1	0	0	0	2	6	5	5	16	5	5	5	15	0	0	0	0	0	0	0	34	
18	อิสลามวิทยาลัยมูลนิธิ	ชาย	0	17	12	14	43	11	10	14	0	0	35	27	10	12	49	17	18	4	39	0	0	0	0	0	0	0	166	
		หญิง	0	5	15	7	27	11	10	14	0	0	35	21	27	7	55	10	21	11	42	0	0	0	0	0	0	0	159	
		รวม	0	22	27	21	70	22	20	28	0	0	70	48	37	19	104	27	39	15	81	0	0	0	0	0	0	0	325	
		ห้อง	0	1	1	1	3	1	1	1	0	0	3	2	1	1	4	1	1	1	3	0	0	0	0	0	0	0	13	
19	ธรรมศาสนวิทยา	ชาย	0	13	14	10	37	16	13	24	14	15	3	85	14	29	22	65	11	0	0	11	0	0	0	0	0	0	198	
		หญิง	0	13	9	14	36	6	10	15	16	15	5	67	43	47	31	121	13	38	31	82	0	0	0	0	0	0	0	306
		รวม	0	26	23	24	73	22	23	39	30	30	8	152	57	76	53	186	24	38	31	93	0	0	0	0	0	0	0	504
		ห้อง	0	1	1	1	3	1	1	1	1	1	1	6	2	2	2	6	2	1	1	4	0	0	0	0	0	0	0	19
อาชีวศึกษา																														
20	วิทยาลัยเทคโนโลยี อินนูเอฟ	ชาย	0	0	0	0	0	0	0	0	0	0	0	0	0	0	0	0	0	0	0	13	7	0	20	16	9	25	45	
		หญิง	0	0	0	0	0	0	0	0	0	0	0	0	0	0	0	0	0	0	0	5	3	0	8	5	5	10	18	
		รวม	0	0	0	0	0	0	0	0	0	0	0	0	0	0	0	0	0	0	0	18	10	0	28	21	14	35	63	
		ห้อง	0	0	0	0	0	0	0	0	0	0	0	0	0	0	0	0	0	0	0	1	1	0	2	1	1	2	4	

ตารางที่ 12 จำนวนนักเรียน ห้องเรียน โรงเรียนเอกชนในระบบ ประเภทสามัญศึกษา จำแนกตามระดับการศึกษา เพศ ปีการศึกษา 2556

สำนักงานการศึกษาเอกชนจังหวัดสตูล

ที่	ชื่อสถานศึกษา	เพศ	ก่อนประถม					ประถมศึกษา						มัธยมต้น				มัธยมปลาย				ปวช.				ปวส.			รวมทั้งสิ้น		
			ตอ.	อ.1	อ.2	อ.3	รวม	ป.1	ป.2	ป.3	ป.4	ป.5	ป.6	รวม	ม.1	ม.2	ม.3	รวม	ม.4	ม.5	ม.6	รวม	ปวช.1	ปวช.2	ปวช.3	รวม	ปวส.1	ปวส.2		รวม	
รวมอำเภอควนโดน	ชาย		0	50	39	39	128	35	42	57	26	36	23	219	203	196	172	571	133	124	87	344	13	7	0	20	16	9	25	1,307	
	หญิง		0	28	32	32	92	34	38	40	27	26	13	178	289	270	222	781	183	232	219	634	5	3	0	8	5	5	10	1,703	
	รวม		0	78	71	71	220	69	80	97	53	62	36	397	492	466	394	1,352	316	356	306	978	18	10	0	28	21	14	35	3,010	
	ห้อง		0	4	3	3	10	4	4	3	2	2	2	17	16	13	13	42	12	11	11	34	1	1	0	2	1	1	2	107	
สอนสามัญ																															
20	อนุบาลท่าแพพัฒนา	ชาย	0	20	37	42	99	33	26	32	23	33	10	157	0	0	0	0	0	0	0	0	0	0	0	0	0	0	0	256	
		หญิง	0	28	33	56	117	22	51	32	29	21	23	178	0	0	0	0	0	0	0	0	0	0	0	0	0	0	0	295	
		รวม	0	48	70	98	216	55	77	64	52	54	33	335	0	0	0	0	0	0	0	0	0	0	0	0	0	0	0	551	
		ห้อง	0	2	2	3	7	2	3	2	2	2	2	13	0	0	0	0	0	0	0	0	0	0	0	0	0	0	0	20	
สอนศาสนาควนควิวาสามัญ																															
21	ตรีกะตุลอุโมงค์	ชาย	0	0	0	0	0	0	0	0	0	0	0	0	29	27	23	79	17	16	10	43	0	0	0	0	0	0	0	122	
		หญิง	0	0	0	0	0	0	0	0	0	0	0	0	31	13	21	65	18	9	19	46	0	0	0	0	0	0	0	111	
		รวม	0	0	0	0	0	0	0	0	0	0	0	0	60	40	44	144	35	25	29	89	0	0	0	0	0	0	0	233	
		ห้อง	0	0	0	0	0	0	0	0	0	0	0	0	2	1	1	4	1	1	1	3	0	0	0	0	0	0	0	7	
รวมอำเภอท่าแพ	ชาย		0	20	37	42	99	33	26	32	23	33	10	157	29	27	23	79	17	16	10	43	0	0	0	0	0	0	0	378	
	หญิง		0	28	33	56	117	22	51	32	29	21	23	178	31	13	21	65	18	9	19	46	0	0	0	0	0	0	0	406	
	รวม		0	48	70	98	216	55	77	64	52	54	33	335	60	40	44	144	35	25	29	89	0	0	0	0	0	0	0	784	
	ห้อง		0	2	2	3	7	2	3	2	2	2	2	13	2	1	1	4	1	1	1	3	0	0	0	0	0	0	0	27	
สอนสามัญ																															
22	อนุบาลโอบอ้อม	ชาย	0	7	9	8	24	8	12	11	4	4	0	39	0	0	0	0	0	0	0	0	0	0	0	0	0	0	0	63	
		หญิง	0	13	8	8	29	6	9	4	12	5	0	36	0	0	0	0	0	0	0	0	0	0	0	0	0	0	0	65	
		รวม	0	20	17	16	53	14	21	15	16	9	0	75	0	0	0	0	0	0	0	0	0	0	0	0	0	0	0	128	
		ห้อง	1	1	1	1	4	1	1	1	1	0	0	4	0	0	0	0	0	0	0	0	0	0	0	0	0	0	0	8	
23	สตูลสถานศึกษา	ชาย	17	24	60	46	147	57	53	53	42	34	28	267	0	0	0	0	0	0	0	0	0	0	0	0	0	0	0	414	
		หญิง	18	16	60	52	146	58	38	50	41	27	27	241	0	0	0	0	0	0	0	0	0	0	0	0	0	0	0	0	387
		รวม	35	40	120	98	293	115	91	103	83	61	55	508	0	0	0	0	0	0	0	0	0	0	0	0	0	0	0	0	801
		ห้อง	1	1	4	3	9	3	3	3	3	2	2	16	0	0	0	0	0	0	0	0	0	0	0	0	0	0	0	0	25
24	นิต้าศึกษาศาสตร์	ชาย	9	40	78	87	214	97	86	94	66	52	61	456	40	0	0	40	0	0	0	0	0	0	0	0	0	0	0	710	
		หญิง	6	29	60	77	172	73	86	71	67	39	57	393	28	0	0	28	0	0	0	0	0	0	0	0	0	0	0	0	593
		รวม	15	69	138	164	386	170	172	165	133	91	118	849	68	0	0	68	0	0	0	0	0	0	0	0	0	0	0	0	1,303
		ห้อง	1	2	4	5	12	6	5	5	4	3	4	27	3	0	0	0	0	0	0	0	0	0	0	0	0	0	0	0	39

ตารางที่ 12 จำนวนนักเรียน ห้องเรียน โรงเรียนเอกชนในระบบ ประเภทสามัญศึกษา จำแนกตามระดับการศึกษา เพศ ปีการศึกษา 2556

สำนักงานการศึกษาเอกชนจังหวัดสตูล

ที่	ชื่อสถานศึกษา	เพศ	ก่อนประถม					ประถมศึกษา						มัธยมต้น				มัธยมปลาย				ปวช.				ปวส.			รวมทั้งสิ้น						
			ตอ.	อ.1	อ.2	อ.3	รวม	ป.1	ป.2	ป.3	ป.4	ป.5	ป.6	รวม	ม.1	ม.2	ม.3	รวม	ม.4	ม.5	ม.6	รวม	ปวช.1	ปวช.2	ปวช.3	รวม	ปวส.1	ปวส.2		รวม					
25	สายเพชรศึกษา	ชาย	0	0	0	0	0	43	44	44	38	29	27	225	0	0	0	0	0	0	0	0	0	0	0	0	0	0	0	0	0	0	0	0	225
		หญิง	0	0	0	0	0	47	56	44	54	41	56	298	0	0	0	0	0	0	0	0	0	0	0	0	0	0	0	0	0	0	0	0	298
		รวม	0	0	0	0	0	90	100	88	92	70	83	523	0	0	0	0	0	0	0	0	0	0	0	0	0	0	0	0	0	0	0	0	523
		ห้อง	0	0	0	0	0	3	3	3	3	2	2	16	0	0	0	0	0	0	0	0	0	0	0	0	0	0	0	0	0	0	0	0	16
26	อนุบาลเพชรกาญจน์	ชาย	0	29	35	49	113	0	0	0	0	0	0	0	0	0	0	0	0	0	0	0	0	0	0	0	0	0	0	0	0	0	0	0	113
		หญิง	0	34	25	56	115	0	0	0	0	0	0	0	0	0	0	0	0	0	0	0	0	0	0	0	0	0	0	0	0	0	0	0	115
		รวม	0	63	60	105	228	0	0	0	0	0	0	0	0	0	0	0	0	0	0	0	0	0	0	0	0	0	0	0	0	0	0	0	228
		ห้อง	0	2	2	3	7	0	0	0	0	0	0	0	0	0	0	0	0	0	0	0	0	0	0	0	0	0	0	0	0	0	0	0	7
รวมอำเภอละงู	ชาย	26	100	182	190	498	205	195	202	150	119	116	987	40	0	0	40	0	0	0	0	0	0	0	0	0	0	0	0	0	0	0	0	1,525	
	หญิง	24	92	153	193	462	184	189	169	174	112	140	968	28	0	0	28	0	0	0	0	0	0	0	0	0	0	0	0	0	0	0	0	1,458	
	รวม	50	192	335	383	960	389	384	371	324	231	256	1,955	68	0	0	68	0	0	0	0	0	0	0	0	0	0	0	0	0	0	0	0	2,983	
	ห้อง	3	6	11	12	32	13	12	12	11	7	8	63	3	0	0	0	0	0	0	0	0	0	0	0	0	0	0	0	0	0	0	0	95	
สอนสามัญ			17	80	112	125	334	121	99	89	118	106	98	631	0	0	0	0	0	0	0	0													965
27	พรชนันท์ศึกษา	ชาย	0	0	0	0	0	6	11	10	10	10	6	53	0	0	0	0	0	0	0	0	0	0	0	0	0	0	0	0	0	0	0	0	53
		หญิง	0	0	0	0	0	11	9	6	15	15	11	67	0	0	0	0	0	0	0	0	0	0	0	0	0	0	0	0	0	0	0	0	67
		รวม	0	0	0	0	0	17	20	16	25	25	17	120	0	0	0	0	0	0	0	0	0	0	0	0	0	0	0	0	0	0	0	0	120
		ห้อง	0	0	0	0	0	1	1	1	1	1	1	6	0	0	0	0	0	0	0	0	0	0	0	0	0	0	0	0	0	0	0	0	6
27	อนุบาลอมรรัตน์	ชาย	9	16	20	28	73	0	0	0	0	0	0	0	0	0	0	0	0	0	0	0	0	0	0	0	0	0	0	0	0	0	0	0	73
		หญิง	8	26	26	26	86	0	0	0	0	0	0	0	0	0	0	0	0	0	0	0	0	0	0	0	0	0	0	0	0	0	0	0	86
		รวม	17	42	46	54	159	0	0	0	0	0	0	0	0	0	0	0	0	0	0	0	0	0	0	0	0	0	0	0	0	0	0	0	159
		ห้อง	1	2	2	2	7	0	0	0	0	0	0	0	0	0	0	0	0	0	0	0	0	0	0	0	0	0	0	0	0	0	0	0	7
29	สุโหงอุเปวิทยา	ชาย	0	0	0	0	0	20	15	20	17	19	20	111	0	0	0	0	0	0	0	0	0	0	0	0	0	0	0	0	0	0	0	0	111
		หญิง	0	0	0	0	0	12	15	14	19	20	26	106	0	0	0	0	0	0	0	0	0	0	0	0	0	0	0	0	0	0	0	0	106
		รวม	0	0	0	0	0	32	30	34	36	39	46	217	0	0	0	0	0	0	0	0	0	0	0	0	0	0	0	0	0	0	0	0	217
		ห้อง	0	0	0	0	0	1	1	1	1	1	1	6	0	0	0	0	0	0	0	0	0	0	0	0	0	0	0	0	0	0	0	0	6
30	อัลฟอรอนวิทยา	ชาย	0	19	35	30	84	34	24	18	33	20	19	148	0	0	0	0	0	0	0	0	0	0	0	0	0	0	0	0	0	0	0	0	232
		หญิง	0	19	31	41	91	38	25	21	24	22	16	146	0	0	0	0	0	0	0	0	0	0	0	0	0	0	0	0	0	0	0	0	237
		รวม	0	38	66	71	175	72	49	39	57	42	35	294	0	0	0	0	0	0	0	0	0	0	0	0	0	0	0	0	0	0	0	0	469
		ห้อง	0	1	1	1	3	2	2	2	2	2	1	11	0	0	0	0	0	0	0	0	0	0	0	0	0	0	0	0	0	0	0	0	14

ตารางที่ 12 จำนวนนักเรียน ห้องเรียน โรงเรียนเอกชนในระบบ ประเภทสามัญศึกษา จำแนกตามระดับการศึกษา เพศ ปีการศึกษา 2556

สำนักงานการศึกษาเอกชนจังหวัดสตูล

ที่	ชื่อสถานศึกษา	เพศ	ก่อนประถม					ประถมศึกษา						มัธยมต้น				มัธยมปลาย				ปวช.				ปวส.			รวม ทั้งสิ้น		
			ตอ.	อ.1	อ.2	อ.3	รวม	ป.1	ป.2	ป.3	ป.4	ป.5	ป.6	รวม	ม.1	ม.2	ม.3	รวม	ม.4	ม.5	ม.6	รวม	ปวช.1	ปวช.2	ปวช.3	รวม	ปวส.1	ปวส.2		รวม	
สอนศาสนาควคควิชาสามัญ																															
31	ศาสนธรรม	ชาย	0	0	0	0	0	0	0	0	0	0	0	0	13	26	10	49	17	12	5	34	0	0	0	0	0	0	0	0	83
		หญิง	0	0	0	0	0	0	0	0	0	0	0	0	11	19	19	49	14	8	18	40	0	0	0	0	0	0	0	0	89
		รวม	0	0	0	0	0	0	0	0	0	0	0	0	24	45	29	98	31	20	23	74	0	0	0	0	0	0	0	0	172
		ห้อง	0	0	0	0	0	0	0	0	0	0	0	0	1	2	1	4	2	1	1	4	0	0	0	0	0	0	0	0	8
	รวมอำเภอทุ่งหว้า	ชาย	9	35	55	58	157	60	50	48	60	49	45	312	13	26	10	49	17	12	5	34	0	0	0	0	0	0	0	0	552
		หญิง	8	45	57	67	177	61	49	41	58	57	53	319	11	19	19	49	14	8	18	40	0	0	0	0	0	0	0	0	585
		รวม	17	80	112	125	334	121	99	89	118	106	98	631	24	45	29	98	31	20	23	74	0	0	0	0	0	0	0	0	1,137
		ห้อง	1	3	3	3	10	4	4	4	4	4	3	23	1	2	1	4	2	1	1	4	0	0	0	0	0	0	0	0	41
สอนสามัญ																															
32	เพชรศึกษา	ชาย	0	0	0	0	0	7	2	2	2	6	6	25	0	0	0	0	0	0	0	0	0	0	0	0	0	0	0	0	25
		หญิง	0	5	9	9	23	8	6	7	7	5	7	40	0	0	0	0	0	0	0	0	0	0	0	0	0	0	0	0	63
		รวม	0	5	9	9	23	15	8	9	9	11	13	65	0	0	0	0	0	0	0	0	0	0	0	0	0	0	0	0	88
		ห้อง	0	1	1	1	3	1	1	1	1	1	1	6	0	0	0	0	0	0	0	0	0	0	0	0	0	0	0	0	9
33	คารุลมูอ์มิน	ชาย	0	31	49	61	141	48	71	61	34	0	0	214	0	0	0	0	0	0	0	0	0	0	0	0	0	0	0	0	355
		หญิง	0	32	55	62	149	72	56	52	40	0	0	220	0	0	0	0	0	0	0	0	0	0	0	0	0	0	0	0	369
		รวม	0	63	104	123	290	120	127	113	74	0	0	434	0	0	0	0	0	0	0	0	0	0	0	0	0	0	0	0	724
		ห้อง	0	2	3	4	9	4	3	3	2	0	0	12	0	0	0	0	0	0	0	0	0	0	0	0	0	0	0	0	21
34	ทอฝันโรจนวิษณุ	ชาย	0	8	17	10	35	5	11	3	0	0	0	19	0	0	0	0	0	0	0	0	0	0	0	0	0	0	0	0	54
		หญิง	0	8	18	3	29	7	3	6	0	0	0	16	0	0	0	0	0	0	0	0	0	0	0	0	0	0	0	0	45
		รวม	0	16	35	13	64	12	14	9	0	0	0	35	0	0	0	0	0	0	0	0	0	0	0	0	0	0	0	0	99
		ห้อง	0	1	1	1	3	1	1	1	0	0	0	3	0	0	0	0	0	0	0	0	0	0	0	0	0	0	0	0	6
35	รุ่งอรุณวิทยานุสรณ์	ชาย	0	0	0	0	0	0	0	0	0	0	0	0	11	0	0	11	7	0	0	7	0	0	0	0	0	0	0	0	18
		หญิง	0	0	0	0	0	0	0	0	0	0	0	0	2	0	0	2	0	0	0	0	0	0	0	0	0	0	0	0	2
		รวม	0	0	0	0	0	0	0	0	0	0	0	0	13	0	0	13	7	0	0	7	0	0	0	0	0	0	0	0	20
		ห้อง	0	0	0	0	0	0	0	0	0	0	0	0	1	0	0	1	1	0	0	1	0	0	0	0	0	0	0	0	2
สอนศาสนาควคควิชาสามัญ																															
36	สามัคคีอิสลามวิทยา	ชาย	0	0	0	0	0	0	0	0	0	0	0	0	77	68	56	201	59	50	35	144	0	0	0	0	0	0	0	0	345
		หญิง	0	0	0	0	0	0	0	0	0	0	0	0	70	62	66	198	67	71	71	209	0	0	0	0	0	0	0	0	407
		รวม	0	0	0	0	0	0	0	0	0	0	0	0	147	130	122	399	126	121	106	353	0	0	0	0	0	0	0	0	752
		ห้อง	0	0	0	0	0	0	0	0	0	0	0	0	4	4	4	12	4	4	3	11	0	0	0	0	0	0	0	0	23

ตารางที่ 12 จำนวนนักเรียน ห้องเรียน โรงเรียนเอกชนในระบบ ประเภทสามัญศึกษา จำแนกตามระดับการศึกษา เพศ ปีการศึกษา 2556

สำนักงานการศึกษาเอกชนจังหวัดสตูล

ที่	ชื่อสถานศึกษา	เพศ	ก่อนประถม					ประถมศึกษา						มัธยมต้น				มัธยมปลาย				ปวช.				ปวส.			รวม ทั้งสิ้น		
			ตอ.	อ.1	อ.2	อ.3	รวม	ป.1	ป.2	ป.3	ป.4	ป.5	ป.6	รวม	ม.1	ม.2	ม.3	รวม	ม.4	ม.5	ม.6	รวม	ปวช.1	ปวช.2	ปวช.3	รวม	ปวส.1	ปวส.2		รวม	
37	อรุณศาสนวิทยามูลนิธิ	ชาย	0	0	0	0	0	0	0	0	0	0	0	87	77	58	222	59	70	67	196	0	0	0	0	0	0	0	0	418	
		หญิง	0	0	0	0	0	0	0	0	0	0	0	90	103	103	296	105	134	101	340	0	0	0	0	0	0	0	0	636	
		รวม	0	0	0	0	0	0	0	0	0	0	0	177	180	161	518	164	204	168	536	0	0	0	0	0	0	0	0	1,054	
		ห้อง	0	0	0	0	0	0	0	0	0	0	0	4	5	5	14	5	6	5	16	0	0	0	0	0	0	0	0	30	
รวมอำเภอควนกาหลง	ชาย	0	39	66	71	176	60	84	66	36	6	6	258	175	145	114	434	125	120	102	347	0	0	0	0	0	0	0	0	1,215	
	หญิง	0	45	82	74	201	87	65	65	47	5	7	276	162	165	169	496	172	205	172	549	0	0	0	0	0	0	0	0	1,522	
	รวม	0	84	148	145	377	147	149	131	83	11	13	534	337	310	283	930	297	325	274	896	0	0	0	0	0	0	0	0	2,737	
	ห้อง	0	4	5	6	15	6	5	5	3	1	1	21	9	9	9	27	10	10	8	28	0	0	0	0	0	0	0	0	91	
สอนสามัญ																															
38	อรอนงค์	ชาย	0	28	22	30	80	20	5	11	0	0	0	36	0	0	0	0	0	0	0	0	0	0	0	0	0	0	0	0	116
		หญิง	0	28	28	21	77	17	13	8	0	0	0	38	0	0	0	0	0	0	0	0	0	0	0	0	0	0	0	0	115
		รวม	0	56	50	51	157	37	18	19	0	0	0	74	0	0	0	0	0	0	0	0	0	0	0	0	0	0	0	0	231
		ห้อง	0	2	2	2	6	1	1	1	0	0	0	3	0	0	0	0	0	0	0	0	0	0	0	0	0	0	0	0	9
39	วิทยาพิพัฒน์	ชาย	0	12	18	4	34	13	2	0	0	0	0	15	0	0	0	0	0	0	0	0	0	0	0	0	0	0	0	0	49
		หญิง	0	12	15	10	37	16	3	0	0	0	0	19	0	0	0	0	0	0	0	0	0	0	0	0	0	0	0	0	56
		รวม	0	24	33	14	71	29	5	0	0	0	0	34	0	0	0	0	0	0	0	0	0	0	0	0	0	0	0	0	105
		ห้อง	0	1	1	1	3	1	1	0	0	0	0	2	0	0	0	0	0	0	0	0	0	0	0	0	0	0	0	0	5
รวมอำเภอมะนัง	ชาย	0	40	40	34	114	33	7	11	0	0	0	51	0	0	0	0	0	0	0	0	0	0	0	0	0	0	0	0	165	
	หญิง	0	40	43	31	114	33	16	8	0	0	0	57	0	0	0	0	0	0	0	0	0	0	0	0	0	0	0	0	171	
	รวม	0	80	83	65	228	66	23	19	0	0	0	108	0	0	0	0	0	0	0	0	0	0	0	0	0	0	0	0	336	
	ห้อง	0	3	3	3	9	2	2	1	0	0	0	5	0	0	0	0	0	0	0	0	0	0	0	0	0	0	0	0	14	
รวมทั้งจังหวัด	ชาย	72	581	812	855	2,320	905	827	850	610	561	466	4,219	742	646	539	1,927	442	403	334	1,179	21	16	1	38	16	9	25	9,708		
	หญิง	57	526	764	875	2,222	838	808	731	677	492	474	4,020	747	705	647	2,099	574	648	616	1,838	6	7	6	19	5	5	10	10,208		
	รวม	129	1,107	1,576	1,730	4,542	1,743	1,635	1,581	1,287	1,053	940	8,239	1,489	1,351	1,186	4,026	1,016	1,051	950	3,017	27	23	7	57	21	14	35	19,916		
	ห้อง	7	40	55	59	161	61	58	54	49	36	34	292	51	43	41	135	40	37	34	111	2	2	1	5	1	1	2	706		

ตารางที่ 13 จำนวนนักเรียน ห้องเรียน โรงเรียนเอกชนในระบบ ประเภทสามัญศึกษา จำแนกตามระดับการศึกษา เพศ ปีการศึกษา 2556
สำนักงานการศึกษาเอกชนจังหวัดสตูล

ที่	ชื่อสถานศึกษา	เพศ	ก่อนประถม					ประถมศึกษา							มัธยมต้น				มัธยมปลาย				รวม ทั้งสิ้น	
			ตอ.	อ.1	อ.2	อ.3	รวม	ป.1	ป.2	ป.3	ป.4	ป.5	ป.6	รวม	ม.1	ม.2	ม.3	รวม	ม.4	ม.5	ม.6	รวม		
สอนสามัญ			62	529	746	835	2,172	884	807	810	657	589	504	4,251	159	158	61	378	22	27	0	49	6,850	
1	จังหว	ชาย	0	15	17	18	50	19	16	22	21	16	10	104	0	0	0	0	0	0	0	0	0	154
		หญิง	0	20	24	32	76	23	27	25	18	18	13	124	0	0	0	0	0	0	0	0	0	200
		รวม	0	35	41	50	126	42	43	47	39	34	23	228	0	0	0	0	0	0	0	0	0	354
		ห้อง	0	1	2	2	5	2	2	2	4	1	1	12	0	0	0	0	0	0	0	0	0	17
2	ปิยนุสรณ์ศึกษา	ชาย	12	19	13	4	48	9	2	6	3	6	5	31	0	0	0	0	0	0	0	0	0	79
		หญิง	9	10	6	15	40	0	5	6	5	5	0	21	0	0	0	0	0	0	0	0	0	61
		รวม	21	29	19	19	88	9	7	12	8	11	5	52	0	0	0	0	0	0	0	0	0	140
		ห้อง	1	1	1	1	4	1	1	1	1	1	1	6	0	0	0	0	0	0	0	0	0	10
3	กุริภรณ์ชัยศึกษา	ชาย	25	60	56	57	198	60	60	78	42	47	54	341	0	0	0	0	0	0	0	0	0	539
		หญิง	16	43	59	70	188	74	51	54	46	23	27	275	0	0	0	0	0	0	0	0	0	463
		รวม	41	103	115	127	386	134	111	132	88	70	81	616	0	0	0	0	0	0	0	0	0	1,002
		ห้อง	2	3	5	5	15	5	4	4	4	3	3	23	0	0	0	0	0	0	0	0	0	38
4	มุสลิมศึกษา	ชาย	0	40	80	103	223	106	117	90	66	62	61	502	48	38	20	106	9	8	0	17	848	
		หญิง	0	40	76	90	206	91	115	55	77	57	68	463	43	48	41	132	8	10	0	18	819	
		รวม	0	80	156	193	429	197	232	145	143	119	129	965	91	86	61	238	17	18	0	35	1,667	
		ห้อง	0	3	6	7	16	7	8	5	5	4	4	33	4	4	3	14	1	1	0	2	65	
5	อนุบาลรุ่งทิพย์	ชาย	0	12	21	28	61	24	21	22	27	24	15	133	0	0	0	0	0	0	0	0	194	
		หญิง	0	20	24	19	63	12	14	33	19	25	20	123	0	0	0	0	0	0	0	0	0	186
		รวม	0	32	45	47	124	36	35	55	46	49	35	256	0	0	0	0	0	0	0	0	0	380
		ห้อง	0	1	2	2	5	1	1	2	2	2	1	9	0	0	0	0	0	0	0	0	0	14

ตารางที่ 13 จำนวนนักเรียน ห้องเรียน โรงเรียนเอกชนในระบบ ประเภทสามัญศึกษา จำแนกตามระดับการศึกษา เพศ ปีการศึกษา 2556
สำนักงานการศึกษาเอกชนจังหวัดสตูล

ที่	ชื่อสถานศึกษา	เพศ	ก่อนประถม					ประถมศึกษา							มัธยมต้น				มัธยมปลาย				รวม ทั้งสิ้น	
			ตอ.	อ.1	อ.2	อ.3	รวม	ป.1	ป.2	ป.3	ป.4	ป.5	ป.6	รวม	ม.1	ม.2	ม.3	รวม	ม.4	ม.5	ม.6	รวม		
6	อนุบาลทักษิณสยาม	ชาย	0	45	34	38	117	43	36	34	20	29	24	186	0	0	0	0	0	0	0	0	0	303
		หญิง	0	47	35	40	122	37	33	19	25	36	19	169	0	0	0	0	0	0	0	0	0	291
		รวม	0	92	69	78	239	80	69	53	45	65	43	355	0	0	0	0	0	0	0	0	0	594
		ห้อง	0	4	3	3	10	2	2	2	2	2	2	12	0	0	0	0	0	0	0	0	0	22
7	อนุบาลมุสลิมสตูล	ชาย	0	94	164	167	425	212	161	182	136	134	97	922	35	38	0	73	1	4	0	5	1,425	
		หญิง	0	64	137	154	355	174	149	184	152	107	91	857	33	34	0	67	4	5	0	9	1,288	
		รวม	0	158	301	321	780	386	310	366	288	241	188	1,779	68	72	0	140	5	9	0	14	2,713	
		ห้อง	0	4	8	8	20	11	9	11	9	7	6	53	2	2	0	4	1	1	0	2	79	
สอนศาสนาควคูวิชาสามัญ			0	16	11	8	35	12	16	0	0	0	0	28	349	332	375	1,056	315	298	318	931	2,050	
8	มาบาสูลอูลุม	ชาย	0	0	0	0	0	0	0	0	0	0	0	0	13	11	7	31	14	12	8	34	65	
		หญิง	0	0	0	0	0	0	0	0	0	0	0	0	10	17	16	43	13	12	9	34	77	
		รวม	0	0	0	0	0	0	0	0	0	0	0	0	23	28	23	74	27	24	17	68	142	
		ห้อง	0	0	0	0	0	0	0	0	0	0	0	0	1	1	1	3	1	1	1	3	6	
9	พัฒนาการศึกษามูลนิธิ	ชาย	0	0	0	0	0	0	0	0	0	0	0	0	99	66	78	243	45	33	39	117	360	
		หญิง	0	0	0	0	0	0	0	0	0	0	0	0	64	77	65	206	65	57	53	175	381	
		รวม	0	0	0	0	0	0	0	0	0	0	0	0	163	143	143	449	110	90	92	292	741	
		ห้อง	0	0	0	0	0	0	0	0	0	0	0	0	5	4	5	14	3	3	3	9	23	
10	อันซอเรียะห์อัดดีนียะห์	ชาย	0	0	0	0	0	0	0	0	0	0	0	0	5	8	10	23	9	8	11	28	51	
		หญิง	0	0	0	0	0	0	0	0	0	0	0	0	3	1	4	8	7	9	5	21	29	
		รวม	0	0	0	0	0	0	0	0	0	0	0	0	8	9	14	31	16	17	16	49	80	
		ห้อง	0	0	0	0	0	0	0	0	0	0	0	0	1	1	1	3	1	1	1	3	6	

ตารางที่ 13 จำนวนนักเรียน ห้องเรียน โรงเรียนเอกชนในระบบ ประเภทสามัญศึกษา จำแนกตามระดับการศึกษา เพศ ปีการศึกษา 2556
สำนักงานการศึกษาเอกชนจังหวัดสตูล

ที่	ชื่อสถานศึกษา	เพศ	ก่อนประถม					ประถมศึกษา							มัธยมต้น				มัธยมปลาย				รวมทั้งสิ้น
			ตอ.	อ.1	อ.2	อ.3	รวม	ป.1	ป.2	ป.3	ป.4	ป.5	ป.6	รวม	ม.1	ม.2	ม.3	รวม	ม.4	ม.5	ม.6	รวม	
11	จริยธรรมอิสลามมูลนิธิ	ชาย	0	12	8	5	25	6	10	0	0	0	0	16	50	29	34	113	27	24	10	61	215
		หญิง	0	4	3	2	9	6	6	0	0	0	0	12	46	22	37	105	27	25	41	93	219
		รวม	0	16	11	7	34	12	16	0	0	0	0	28	96	51	71	218	54	49	51	154	434
		ห้อง	0	1	1	1	3	1	1	0	0	0	0	2	4	2	2	8	2	2	2	6	19
12	สันติศาสตร์ศึกษา	ชาย	0	0	0	0	0	0	0	0	0	0	0	0	11	27	26	64	14	19	26	59	123
		หญิง	0	0	0	0	0	0	0	0	0	0	0	0	7	13	30	50	32	31	32	95	145
		รวม	0	0	0	0	0	0	0	0	0	0	0	0	18	40	56	114	46	50	58	154	268
		ห้อง	0	0	0	0	0	0	0	0	0	0	0	0	1	2	2	5	2	2	2	6	11
13	แสงพระทีปวิทยา	ชาย	0	0	0	0	0	0	0	0	0	0	0	0	10	17	19	46	16	5	17	38	84
		หญิง	0	0	0	0	0	0	0	0	0	0	0	0	12	11	16	39	10	18	30	58	97
		รวม	0	0	0	0	0	0	0	0	0	0	0	0	22	28	35	85	26	23	47	96	181
		ห้อง	0	0	0	0	0	0	0	0	0	0	0	0	1	1	2	4	2	1	2	5	9
14	แสงธรรม	ชาย	0	0	0	1	1	0	0	0	0	0	0	0	11	18	26	55	15	18	19	52	108
		หญิง	0	0	0	0	0	0	0	0	0	0	0	0	8	15	7	30	21	27	18	66	96
		รวม	0	0	0	1	1	0	0	0	0	0	0	0	19	33	33	85	36	45	37	118	204
		ห้อง	0	0	0	0	0	0	0	0	0	0	0	0	1	1	1	3	2	2	2	6	9
รวมอำเภอเมือง	ชาย	37	297	393	421	1,148	479	423	434	315	318	266	2,235	282	252	220	754	150	131	130	411	4,548	
	หญิง	25	248	364	422	1,059	417	400	376	342	271	238	2,044	226	238	216	680	187	194	188	569	4,352	
	รวม	62	545	757	843	2,207	896	823	810	657	589	504	4,279	508	490	436	1,434	337	325	318	980	8,900	
	ห้อง	3	18	28	29	78	30	28	27	27	20	18	150	20	18	17	58	15	14	13	42	328	

ตารางที่ 13 จำนวนนักเรียน ห้องเรียน โรงเรียนเอกชนในระบบ ประเภทสามัญศึกษา จำแนกตามระดับการศึกษา เพศ ปีการศึกษา 2556
สำนักงานการศึกษาเอกชนจังหวัดสตูล

ที่	ชื่อสถานศึกษา	เพศ	ก่อนประถม					ประถมศึกษา							มัธยมต้น				มัธยมปลาย				รวม ทั้งสิ้น
			ตอ.	อ.1	อ.2	อ.3	รวม	ป.1	ป.2	ป.3	ป.4	ป.5	ป.6	รวม	ม.1	ม.2	ม.3	รวม	ม.4	ม.5	ม.6	รวม	
สอนศาสนาควบคูวิชาสามัญ																							
15	ดารุลอูลุม	ชาย	0	0	0	0	0	0	0	0	0	0	0	0	50	63	77	190	41	42	29	112	302
		หญิง	0	0	0	0	0	0	0	0	0	0	0	0	67	86	45	198	50	41	55	146	344
		รวม	0	0	0	0	0	0	0	0	0	0	0	0	117	149	122	388	91	83	84	258	646
		ห้อง	0	0	0	0	0	0	0	0	0	0	0	0	4	4	4	12	3	3	3	9	21
16	อิสลามศึกษาดารุลบิร	ชาย	0	12	13	15	40	6	13	19	12	21	20	91	22	27	2	51	15	9	6	30	212
		หญิง	0	5	8	11	24	9	8	11	11	11	8	58	20	9	7	36	17	7	18	42	160
		รวม	0	17	21	26	64	15	21	30	23	32	28	149	42	36	9	87	32	16	24	72	372
		ห้อง	0	1	1	1	3	1	1	1	1	1	1	6	2	1	1	4	1	1	1	3	16
17	ดารุลมาอาเรฟ	ชาย	0	8	0	0	8	2	6	0	0	0	0	8	90	67	59	216	49	55	48	152	384
		หญิง	0	5	0	0	5	8	10	0	0	0	0	18	138	101	132	371	93	125	104	322	716
		รวม	0	13	0	0	13	10	16	0	0	0	0	26	228	168	191	587	142	180	152	474	1,100
		ห้อง	0	1	0	0	1	1	1	0	0	0	0	2	6	5	5	16	5	5	5	15	34
18	อิสลามวิทยาลัยมูลนิธิ	ชาย	0	17	12	14	43	11	10	14	0	0	0	35	27	10	12	49	17	18	4	39	166
		หญิง	0	5	15	7	27	11	10	14	0	0	0	35	21	27	7	55	10	21	11	42	159
		รวม	0	22	27	21	70	22	20	28	0	0	0	70	48	37	19	104	27	39	15	81	325
		ห้อง	0	1	1	1	3	1	1	1	0	0	0	3	2	1	1	4	1	1	1	3	13
19	ธรรมศาสนวิทยา	ชาย	0	13	14	10	37	16	13	24	14	15	3	85	14	29	22	65	11	0	0	11	198
		หญิง	0	13	9	14	36	6	10	15	16	15	5	67	43	47	31	121	13	38	31	82	306
		รวม	0	26	23	24	73	22	23	39	30	30	8	152	57	76	53	186	24	38	31	93	504
		ห้อง	0	1	1	1	3	1	1	1	1	1	1	6	2	2	2	6	2	1	1	4	19

ตารางที่ 13 จำนวนนักเรียน ห้องเรียน โรงเรียนเอกชนในระบบ ประเภทสามัญศึกษา จำแนกตามระดับการศึกษา เพศ ปีการศึกษา 2556
สำนักงานการศึกษาเอกชนจังหวัดสตูล

ที่	ชื่อสถานศึกษา	เพศ	ก่อนประถม					ประถมศึกษา							มัธยมต้น				มัธยมปลาย				รวมทั้งสิ้น
			ตอ.	อ.1	อ.2	อ.3	รวม	ป.1	ป.2	ป.3	ป.4	ป.5	ป.6	รวม	ม.1	ม.2	ม.3	รวม	ม.4	ม.5	ม.6	รวม	
	รวมอำเภอควนโดน	ชาย	0	50	39	39	128	35	42	57	26	36	23	219	203	196	172	571	133	124	87	344	1,262
		หญิง	0	28	32	32	92	34	38	40	27	26	13	178	289	270	222	781	183	232	219	634	1,685
		รวม	0	78	71	71	220	69	80	97	53	62	36	397	492	466	394	1,352	316	356	306	978	2,947
		ห้อง	0	4	3	3	10	4	4	3	2	2	2	17	16	13	13	42	12	11	11	34	103
สอนสามัญ																							
20	อนุบาลท่าแพพัฒนา	ชาย	0	20	37	42	99	33	26	32	23	33	10	157	0	0	0	0	0	0	0	0	256
		หญิง	0	28	33	56	117	22	51	32	29	21	23	178	0	0	0	0	0	0	0	0	295
		รวม	0	48	70	98	216	55	77	64	52	54	33	335	0	0	0	0	0	0	0	0	551
		ห้อง	0	2	2	3	7	2	3	2	2	2	2	13	0	0	0	0	0	0	0	0	20
สอนศาสนาควบคูวิชาสามัญ																							
21	ต๋รกียะตุลอมมะห์	ชาย	0	0	0	0	0	0	0	0	0	0	0	0	29	27	23	79	17	16	10	43	122
		หญิง	0	0	0	0	0	0	0	0	0	0	0	0	31	13	21	65	18	9	19	46	111
		รวม	0	0	0	0	0	0	0	0	0	0	0	0	60	40	44	144	35	25	29	89	233
		ห้อง	0	0	0	0	0	0	0	0	0	0	0	0	2	1	1	4	1	1	1	3	7
รวมอำเภอท่าแพ	ชาย	0	20	37	42	99	33	26	32	23	33	10	157	29	27	23	79	17	16	10	43	378	
	หญิง	0	28	33	56	117	22	51	32	29	21	23	178	31	13	21	65	18	9	19	46	406	
	รวม	0	48	70	98	216	55	77	64	52	54	33	335	60	40	44	144	35	25	29	89	784	
	ห้อง	0	2	2	3	7	2	3	2	2	2	2	13	2	1	1	4	1	1	1	3	27	

ตารางที่ 13 จำนวนนักเรียน ห้องเรียน โรงเรียนเอกชนในระบบ ประเภทสามัญศึกษา จำแนกตามระดับการศึกษา เพศ ปีการศึกษา 2556
สำนักงานการศึกษาเอกชนจังหวัดสตูล

ที่	ชื่อสถานศึกษา	เพศ	ก่อนประถม					ประถมศึกษา							มัธยมต้น				มัธยมปลาย				รวม ทั้งสิ้น
			ตอ.	อ.1	อ.2	อ.3	รวม	ป.1	ป.2	ป.3	ป.4	ป.5	ป.6	รวม	ม.1	ม.2	ม.3	รวม	ม.4	ม.5	ม.6	รวม	
สอนสามัญ																							
22	อนุบาลโอบอ้อม	ชาย	0	7	9	8	24	8	12	11	4	4	0	39	0	0	0	0	0	0	0	0	63
		หญิง	0	13	8	8	29	6	9	4	12	5	0	36	0	0	0	0	0	0	0	0	65
		รวม	0	20	17	16	53	14	21	15	16	9	0	75	0	0	0	0	0	0	0	0	128
		ห้อง	1	1	1	1	4	1	1	1	1	0	0	4	0	0	0	0	0	0	0	0	8
23	สตูลศานติศึกษา	ชาย	17	24	60	46	147	57	53	53	42	34	28	267	0	0	0	0	0	0	0	0	414
		หญิง	18	16	60	52	146	58	38	50	41	27	27	241	0	0	0	0	0	0	0	0	387
		รวม	35	40	120	98	293	115	91	103	83	61	55	508	0	0	0	0	0	0	0	0	801
		ห้อง	1	1	4	3	9	3	3	3	3	2	2	16	0	0	0	0	0	0	0	0	25
24	นิต้าศึกษาศาสตร์	ชาย	9	40	78	87	214	97	86	94	66	52	61	456	40	0	0	40	0	0	0	0	710
		หญิง	6	29	60	77	172	73	86	71	67	39	57	393	28	0	0	28	0	0	0	0	593
		รวม	15	69	138	164	386	170	172	165	133	91	118	849	68	0	0	68	0	0	0	0	1,303
		ห้อง	1	2	4	5	12	6	5	5	4	3	4	27	3	0	0	0	0	0	0	0	39
25	สายเพชรศึกษา	ชาย	0	0	0	0	0	43	44	44	38	29	27	225	0	0	0	0	0	0	0	0	225
		หญิง	0	0	0	0	0	47	56	44	54	41	56	298	0	0	0	0	0	0	0	0	298
		รวม	0	0	0	0	0	90	100	88	92	70	83	523	0	0	0	0	0	0	0	0	523
		ห้อง	0	0	0	0	0	3	3	3	3	2	2	16	0	0	0	0	0	0	0	0	16
26	อนุบาลเพชรกาญจน์	ชาย	0	29	35	49	113	0	0	0	0	0	0	0	0	0	0	0	0	0	0	0	113
		หญิง	0	34	25	56	115	0	0	0	0	0	0	0	0	0	0	0	0	0	0	0	115
		รวม	0	63	60	105	228	0	0	0	0	0	0	0	0	0	0	0	0	0	0	0	228
		ห้อง	0	2	2	3	7	0	0	0	0	0	0	0	0	0	0	0	0	0	0	0	7

ตารางที่ 13 จำนวนนักเรียน ห้องเรียน โรงเรียนเอกชนในระบบ ประเภทสามัญศึกษา จำแนกตามระดับการศึกษา เพศ ปีการศึกษา 2556
สำนักงานการศึกษาเอกชนจังหวัดสตูล

ที่	ชื่อสถานศึกษา	เพศ	ก่อนประถม					ประถมศึกษา							มัธยมต้น				มัธยมปลาย				รวมทั้งสิ้น
			ตอ.	อ.1	อ.2	อ.3	รวม	ป.1	ป.2	ป.3	ป.4	ป.5	ป.6	รวม	ม.1	ม.2	ม.3	รวม	ม.4	ม.5	ม.6	รวม	
	รวมอำเภอละงู	ชาย	26	100	182	190	498	205	195	202	150	119	116	987	40	0	0	40	0	0	0	0	1,525
		หญิง	24	92	153	193	462	184	189	169	174	112	140	968	28	0	0	28	0	0	0	0	1,458
		รวม	50	192	335	383	960	389	384	371	324	231	256	1,955	68	0	0	68	0	0	0	0	2,983
		ห้อง	3	6	11	12	32	13	12	12	11	7	8	63	3	0	0	0	0	0	0	0	0
สอนสามัญ			17	80	112	125	334	121	99	89	118	106	98	631	0	0	0	0	0	0	0	0	965
27	พรพรรณนทีศึกษา	ชาย	0	0	0	0	0	6	11	10	10	10	6	53	0	0	0	0	0	0	0	0	53
		หญิง	0	0	0	0	0	11	9	6	15	15	11	67	0	0	0	0	0	0	0	0	67
		รวม	0	0	0	0	0	17	20	16	25	25	17	120	0	0	0	0	0	0	0	0	120
		ห้อง	0	0	0	0	0	1	1	1	1	1	1	6	0	0	0	0	0	0	0	0	0
27	อนุบาลอมรรรัตน์	ชาย	9	16	20	28	73	0	0	0	0	0	0	0	0	0	0	0	0	0	0	0	73
		หญิง	8	26	26	26	86	0	0	0	0	0	0	0	0	0	0	0	0	0	0	0	86
		รวม	17	42	46	54	159	0	0	0	0	0	0	0	0	0	0	0	0	0	0	0	159
		ห้อง	1	2	2	2	7	0	0	0	0	0	0	0	0	0	0	0	0	0	0	0	0
29	สุโหงอุเปวิทยา	ชาย	0	0	0	0	0	20	15	20	17	19	20	111	0	0	0	0	0	0	0	0	111
		หญิง	0	0	0	0	0	12	15	14	19	20	26	106	0	0	0	0	0	0	0	0	106
		รวม	0	0	0	0	0	32	30	34	36	39	46	217	0	0	0	0	0	0	0	0	217
		ห้อง	0	0	0	0	0	1	1	1	1	1	1	6	0	0	0	0	0	0	0	0	0
30	อัลฟรกอนวิทยา	ชาย	0	19	35	30	84	34	24	18	33	20	19	148	0	0	0	0	0	0	0	0	232
		หญิง	0	19	31	41	91	38	25	21	24	22	16	146	0	0	0	0	0	0	0	0	237
		รวม	0	38	66	71	175	72	49	39	57	42	35	294	0	0	0	0	0	0	0	0	469
		ห้อง	0	1	1	1	3	2	2	2	2	2	1	11	0	0	0	0	0	0	0	0	0

ตารางที่ 13 จำนวนนักเรียน ห้องเรียน โรงเรียนเอกชนในระบบ ประเภทสามัญศึกษา จำแนกตามระดับการศึกษา เพศ ปีการศึกษา 2556
สำนักงานการศึกษาเอกชนจังหวัดสตูล

ที่	ชื่อสถานศึกษา	เพศ	ก่อนประถม					ประถมศึกษา							มัธยมต้น				มัธยมปลาย				รวม ทั้งสิ้น
			ตอ.	อ.1	อ.2	อ.3	รวม	ป.1	ป.2	ป.3	ป.4	ป.5	ป.6	รวม	ม.1	ม.2	ม.3	รวม	ม.4	ม.5	ม.6	รวม	
สอนศาสนาควคูวิชาสามัญ																							
31	ศาสนาธรรม	ชาย	0	0	0	0	0	0	0	0	0	0	0	0	13	26	10	49	17	12	5	34	83
		หญิง	0	0	0	0	0	0	0	0	0	0	0	0	11	19	19	49	14	8	18	40	89
		รวม	0	0	0	0	0	0	0	0	0	0	0	0	24	45	29	98	31	20	23	74	172
		ห้อง	0	0	0	0	0	0	0	0	0	0	0	0	1	2	1	4	2	1	1	4	8
รวมอำเภอทุ่งหว้า	ชาย	9	35	55	58	157	60	50	48	60	49	45	312	13	26	10	49	17	12	5	34	552	
	หญิง	8	45	57	67	177	61	49	41	58	57	53	319	11	19	19	49	14	8	18	40	585	
	รวม	17	80	112	125	334	121	99	89	118	106	98	631	24	45	29	98	31	20	23	74	1,137	
	ห้อง	1	3	3	3	10	4	4	4	4	4	3	23	1	2	1	4	2	1	1	4	41	
สอนสามัญ			0	84	148	145	377	147	149	131	83	11	13	534	13	0	0	13	7	0	0	7	931
32	เพชรชูศึกษา	ชาย	0	0	0	0	0	7	2	2	2	6	6	25	0	0	0	0	0	0	0	0	25
		หญิง	0	5	9	9	23	8	6	7	7	5	7	40	0	0	0	0	0	0	0	0	63
		รวม	0	5	9	9	23	15	8	9	9	11	13	65	0	0	0	0	0	0	0	0	88
		ห้อง	0	1	1	1	3	1	1	1	1	1	1	6	0	0	0	0	0	0	0	0	9
33	ดารุลมูมิน	ชาย	0	31	49	61	141	48	71	61	34	0	0	214	0	0	0	0	0	0	0	0	355
		หญิง	0	32	55	62	149	72	56	52	40	0	0	220	0	0	0	0	0	0	0	0	369
		รวม	0	63	104	123	290	120	127	113	74	0	0	434	0	0	0	0	0	0	0	0	724
		ห้อง	0	2	3	4	9	4	3	3	2	0	0	12	0	0	0	0	0	0	0	0	21
34	ทอฝันโรจนวิษย์	ชาย	0	8	17	10	35	5	11	3	0	0	0	19	0	0	0	0	0	0	0	0	54
		หญิง	0	8	18	3	29	7	3	6	0	0	0	16	0	0	0	0	0	0	0	0	45
		รวม	0	16	35	13	64	12	14	9	0	0	0	35	0	0	0	0	0	0	0	0	99
		ห้อง	0	1	1	1	3	1	1	1	0	0	0	3	0	0	0	0	0	0	0	0	6

ตารางที่ 13 จำนวนนักเรียน ห้องเรียน โรงเรียนเอกชนในระบบ ประเภทสามัญศึกษา จำแนกตามระดับการศึกษา เพศ ปีการศึกษา 2556
สำนักงานการศึกษาเอกชนจังหวัดสตูล

ที่	ชื่อสถานศึกษา	เพศ	ก่อนประถม					ประถมศึกษา							มัธยมต้น				มัธยมปลาย				รวม ทั้งสิ้น
			ตอ.	อ.1	อ.2	อ.3	รวม	ป.1	ป.2	ป.3	ป.4	ป.5	ป.6	รวม	ม.1	ม.2	ม.3	รวม	ม.4	ม.5	ม.6	รวม	
35	รุ่งอรุณวิทยานุสรณ์	ชาย	0	0	0	0	0	0	0	0	0	0	0	0	11	0	0	11	7	0	0	7	18
		หญิง	0	0	0	0	0	0	0	0	0	0	0	2	0	0	2	0	0	0	0	2	
		รวม	0	0	0	0	0	0	0	0	0	0	0	13	0	0	13	7	0	0	7	20	
		ห้อง	0	0	0	0	0	0	0	0	0	0	0	1	0	0	1	1	0	0	1	2	
สอนศาสนาควคูวิชาสามัญ			0	0	0	0	0	0	0	0	0	0	0	324	310	283	917	290	325	274	889	1,806	
36	สามัคคีอิสลามวิทยา	ชาย	0	0	0	0	0	0	0	0	0	0	0	77	68	56	201	59	50	35	144	345	
		หญิง	0	0	0	0	0	0	0	0	0	0	0	70	62	66	198	67	71	71	209	407	
		รวม	0	0	0	0	0	0	0	0	0	0	0	147	130	122	399	126	121	106	353	752	
		ห้อง	0	0	0	0	0	0	0	0	0	0	0	4	4	4	12	4	4	3	11	23	
37	อรุณศาสนวิทยามูลนิธิ	ชาย	0	0	0	0	0	0	0	0	0	0	0	87	77	58	222	59	70	67	196	418	
		หญิง	0	0	0	0	0	0	0	0	0	0	0	90	103	103	296	105	134	101	340	636	
		รวม	0	0	0	0	0	0	0	0	0	0	0	177	180	161	518	164	204	168	536	1,054	
		ห้อง	0	0	0	0	0	0	0	0	0	0	0	4	5	5	14	5	6	5	16	30	
รวมอำเภอควนกาหลง		ชาย	0	39	66	71	176	60	84	66	36	6	6	258	175	145	114	434	125	120	102	347	1,215
		หญิง	0	45	82	74	201	87	65	65	47	5	7	276	162	165	169	496	172	205	172	549	1,522
		รวม	0	84	148	145	377	147	149	131	83	11	13	534	337	310	283	930	297	325	274	896	2,737
		ห้อง	0	4	5	6	15	6	5	5	3	1	1	21	9	9	9	27	10	10	8	28	91
สอนสามัญ																							
38	อรอนงค์	ชาย	0	28	22	30	80	20	5	11	0	0	0	36	0	0	0	0	0	0	0	0	116
		หญิง	0	28	28	21	77	17	13	8	0	0	0	38	0	0	0	0	0	0	0	0	115
		รวม	0	56	50	51	157	37	18	19	0	0	0	74	0	0	0	0	0	0	0	0	231
		ห้อง	0	2	2	2	6	1	1	1	0	0	0	3	0	0	0	0	0	0	0	0	9

ตารางที่ 13 จำนวนนักเรียน ห้องเรียน โรงเรียนเอกชนในระบบ ประเภทสามัญศึกษา จำแนกตามระดับการศึกษา เพศ ปีการศึกษา 2556
สำนักงานการศึกษาเอกชนจังหวัดสตูล

ที่	ชื่อสถานศึกษา	เพศ	ก่อนประถม					ประถมศึกษา							มัธยมต้น				มัธยมปลาย				รวมทั้งสิ้น	
			ตอ.	อ.1	อ.2	อ.3	รวม	ป.1	ป.2	ป.3	ป.4	ป.5	ป.6	รวม	ม.1	ม.2	ม.3	รวม	ม.4	ม.5	ม.6	รวม		
39	วิทยาพัฒนา	ชาย	0	12	18	4	34	13	2	0	0	0	0	15	0	0	0	0	0	0	0	0	0	49
		หญิง	0	12	15	10	37	16	3	0	0	0	0	19	0	0	0	0	0	0	0	0	0	56
		รวม	0	24	33	14	71	29	5	0	0	0	0	34	0	0	0	0	0	0	0	0	0	105
		ห้อง	0	1	1	1	3	1	1	0	0	0	0	2	0	0	0	0	0	0	0	0	0	5
รวมอำเภอมะนัง	ชาย	0	40	40	34	114	33	7	11	0	0	0	51	0	0	0	0	0	0	0	0	0	165	
	หญิง	0	40	43	31	114	33	16	8	0	0	0	57	0	0	0	0	0	0	0	0	0	171	
	รวม	0	80	83	65	228	66	23	19	0	0	0	108	0	0	0	0	0	0	0	0	0	336	
	ห้อง	0	3	3	3	9	2	2	1	0	0	0	5	0	0	0	0	0	0	0	0	0	14	
รวมทั้งจังหวัด	ชาย	72	581	812	855	2,320	905	827	850	610	561	466	4,219	742	646	539	1,927	442	403	334	1,179	9,645		
	หญิง	57	526	764	875	2,222	838	808	731	677	492	474	4,020	747	705	647	2,099	574	648	616	1,838	10,179		
	รวม	129	1,107	1,576	1,730	4,542	1,743	1,635	1,581	1,287	1,053	940	8,239	1,489	1,351	1,186	4,026	1,016	1,051	950	3,017	19,824		
	ห้อง	7	40	55	59	161	61	58	54	49	36	34	292	51	43	41	135	40	37	34	111	699		

ตารางที่ 14 จำนวนนักเรียนอาชีวศึกษา ห้องเรียน โรงเรียนเอกชนในระบบ จำแนกตามระดับการศึกษา เพศ
ปีการศึกษา 2556 สำนักงานการศึกษาเอกชนจังหวัดสตูล

ที่	ชื่อสถานศึกษา/อำเภอ	เพศ	ระดับ ปวช.				ระดับ ปวส.			รวมทั้งสิ้น
			ปวช.1	ปวช.2	ปวช.3	รวม	ปวส.1	ปวส.2	รวม	
	อำเภอเมือง									
1	สันติศาสตร์ศึกษา (สามัญ เปิดสอนอาชีวศึกษา)	ชาย	8	9	1	18	0	0	0	18
		หญิง	1	4	6	11	0	0	0	11
		รวม	9	13	7	29	0	0	0	29
		ห้อง	1	1	1	3	0	0	0	3
	อำเภอควนโดน									
2	วิทยาลัยเทคโนโลยีอิบนูเออาฟ (ร.ร.อาชีวศึกษา)	ชาย	13	7	0	20	16	9	25	45
		หญิง	5	3	0	8	5	5	10	18
		รวม	18	10	0	28	21	14	35	63
		ห้อง	1	1	0	2	1	1	2	4
	รวมทั้งจังหวัด									
		ชาย	21	16	1	38	16	9	25	63
		หญิง	6	7	6	19	5	5	10	29
		รวม	27	23	7	57	21	14	35	92
		ห้อง	2	2	1	5	1	1	2	7

ตารางที่ 15 จำนวนผู้บริหาร บุคลากร ครูผู้สอน โรงเรียนเอกชนในระบบ ปีการศึกษา 2556
สังกัดสำนักงานการศึกษาเอกชนจังหวัดสตูล

ที่	ชื่อโรงเรียน/อำเภอ	ผู้บริหาร			บุคลากร			รวมครูสอนสามัญ			รวมครูสอนศาสนา			รวมครูผู้สอนทั้งหมด		
		ชาย	หญิง	รวม	ชาย	หญิง	รวม	ชาย	หญิง	รวม	ชาย	หญิง	รวม	ชาย	หญิง	รวม
อำเภอเมือง		31	19	50	15	77	92	85	448	533	50	32	82	135	480	615
สอนสามัญ		14	11	25	7	62	69	50	372	422	8	3	11	58	375	433
1	จังหวัด	1	0	1	0	1	1	4	22	26	0	0	0	4	22	26
2	ปียนุสรณ์ศึกษา	1	1	2	1	6	7	2	8	10	0	0	0	2	8	10
3	ภูริภรณ์ชัยศึกษา	2	4	6	0	4	4	6	48	54	0	0	0	6	48	54
4	มุสลิมศึกษา	4	0	4	0	1	1	18	79	97	0	0	0	18	79	97
5	อนุบาลรุ่งทิพย์	2	0	2	0	1	1	2	22	24	0	0	0	2	22	24
6	อนุบาลทักษิณสยาม	1	2	3	3	23	26	3	40	43	0	0	0	3	40	43
7	อนุบาลมุสลิมสตูล	3	4	7	3	26	29	15	153	168	8	3	11	23	156	179
สอนศาสนาควบคู่วิชาสามัญ		17	8	25	8	15	23	35	76	111	42	29	71	77	105	182
8	มาบาคูอุลุม	3	0	3	7	10	17	2	7	9	2	4	6	4	11	15
9	พัฒนาการศึกษามูลนิธิ	0	2	2	0	1	1	12	16	28	13	5	18	25	21	46
10	อันซอเรียห์อัดดีนียะห์	2	1	3	0	0	0	2	6	8	2	2	4	4	8	12
11	จริยธรรมอิสลามมูลนิธิ	4	4	8	0	0	0	3	17	20	4	6	10	7	23	30
12	สันติศาสตร์ศึกษา	2	1	3	1	1	2	8	15	23	7	2	9	15	17	32
13	แสงประทีปวิทยา	3	0	3	0	3	3	4	9	13	10	5	15	14	14	28
14	แสงธรรม	3	0	3	0	0	0	4	6	10	4	5	9	8	11	19

ตารางที่ 15 จำนวนผู้บริหาร บุคลากร ครูผู้สอน โรงเรียนเอกชนในระบบ ปีการศึกษา 2556
สังกัดสำนักงานการศึกษาเอกชนจังหวัดสตูล

ที่	ชื่อโรงเรียน/อำเภอ	ผู้บริหาร			บุคลากร			รวมครูสอนสามัญ			รวมครูสอนศาสนา			รวมครูผู้สอนทั้งหมด		
		ชาย	หญิง	รวม	ชาย	หญิง	รวม	ชาย	หญิง	รวม	ชาย	หญิง	รวม	ชาย	หญิง	รวม
อำเภอควนโดน		12	1	13	20	21	41	40	108	148	40	29	69	80	137	217
สอนศาสนาควบคู่วิชาสามัญ														0	0	0
15	ดาร์ลุอลูม	3	1	4	18	19	37	11	15	26	6	5	11	17	20	37
16	อิสลามศึกษาดาร์ลุอบิร	1	0	1	0	0	0	4	16	20	5	2	7	9	18	27
17	ดาร์ลุมาอาเรฟมุณิธิ	2	0	2	2	0	2	13	32	45	18	14	32	31	46	77
18	อิสลามวิทยาลัยมุณิธิ	2	0	2	0	1	1	2	17	19	4	4	8	6	21	27
19	ธรรมศาสตร์วิทยา	3	0	3	0	0	0	4	24	28	7	4	11	11	28	39
20	วิทยาลัยเทคโนโลยีอับดุลอาฟ	1	0	1	0	1	1	6	4	10	0	0	0	6	4	10
อำเภอท่าแพ		2	2	4	1	2	3	6	26	32	6	2	8	12	28	40
สอนสามัญ														0	0	0
21	อนุบาลท่าแพพัฒนา	1	2	3	1	2	3	4	19	23	0	0	0	4	19	23
สอนศาสนาควบคู่วิชาสามัญ														0	0	0
22	ดาร์กียะตุลอมมะห์	1	0	1	0	0	0	2	7	9	6	2	8	8	9	17
อำเภอละงู		11	6	17	5	48	53	28	156	184	1	7	8	29	163	192
สอนสามัญ														0	0	0
23	อนุบาลโอบอ้อม	2	1	3	1	1	2	4	10	14	0	0	0	4	10	14
24	สตูลสถานศึกษา	2	1	3	4	39	43	2	38	40	0	0	0	2	38	40
25	นิต้าศึกษาศาสตร์	6	0	6	0	6	6	18	73	91	1	7	8	19	80	99
26	สายเพชรศึกษา	0	2	2	0	1	1	3	26	29	0	0	0	3	26	29
27	อนุบาลพรกาญจน์	1	2	3	0	1	1	1	9	10	0	0	0	1	9	10

ตารางที่ 15 จำนวนผู้บริหาร บุคลากร ครูผู้สอน โรงเรียนเอกชนในระบบ ปีการศึกษา 2556
สังกัดสำนักงานการศึกษาเอกชนจังหวัดสตูล

ที่	ชื่อโรงเรียน/อำเภอ	ผู้บริหาร			บุคลากร			รวมครูสอนสามัญ			รวมครูสอนศาสนา			รวมครูผู้สอนทั้งหมด		
		ชาย	หญิง	รวม	ชาย	หญิง	รวม	ชาย	หญิง	รวม	ชาย	หญิง	รวม	ชาย	หญิง	รวม
อำเภอทุ่งหว้า		7	4	11	2	8	10	19	56	75	6	5	11	25	61	86
สอนสามัญ		6	4	10	2	8	10	15	49	64	3	4	7	18	53	71
28	พรพรรณนันทศึกษา	0	2	2	0	2	2	2	9	11	0	0	0	2	9	11
29	อนุบาลอมรรัตน์	0	1	1	0	2	2	0	6	6	0	0	0	0	6	6
30	สุโขทัยวิทยา	3	0	3	1	2	3	6	11	17	1	0	1	7	11	18
31	อัลฟรอกอนวิทยา	3	1	4	1	2	3	7	23	30	2	4	6	9	27	36
สอนศาสนาควบคู่วิชาสามัญ														0	0	0
32	ศาสนธรรมวิทยา	1	0	1	0	0	0	4	7	11	3	1	4	7	8	15
อำเภอควนกาหลง		8	5	13	2	14	16	34	98	132	34	8	42	68	106	174
สอนสามัญ		3	4	7	0	14	14	8	48	56	1	0	1	9	48	57
33	เพชรชูศึกษา	0	1	1	0	0	0	0	9	9	0	0	0	0	9	9
34	คารุลมูมิน	1	2	3	0	14	14	5	27	32	0	0	0	5	27	32
35	ทอฝันโรจนวิทย์	2	0	2	0	0	0	1	7	8	0	0	0	1	7	8
36	รุ่งอรุณวิทยานุสรณ์	0	1	1	0	0	0	2	5	7	1	0	1	3	5	8
สอนศาสนาควบคู่วิชาสามัญ		5	1	6	2	0	2	26	50	76	33	8	41	59	58	117
37	สามัคคีอิสลามวิทยา	2	1	3	2	0	2	14	19	33	16	2	18	30	21	51
38	อรุณศาสตร์วิทยาลัยมูลนิธิ	3	0	3	0	0	0	12	31	43	17	6	23	29	37	66
อำเภอมะนัง		2	3	5	8	8	16	2	21	23	0	0	0	2	21	23
สอนสามัญ														0	0	0
39	อนุบาลอรอนงค์	1	2	3	5	1	6	0	13	13	0	0	0	0	13	13
40	วิทยาพัฒนา	1	1	2	3	7	10	2	8	10	0	0	0	2	8	10
รวมทั้งสิ้น		73	40	113	53	178	231	214	913	1,127	137	83	220	351	996	1,347

ตารางที่ 16 จำนวนผู้บริหาร บุคลากร ครูผู้สอนวิชาสามัญ โรงเรียนเอกชนในระบบ ประเภทสามัญศึกษา ปีการศึกษา 2556
สังกัดสำนักงานการศึกษาเอกชนจังหวัดสตูล

ที่	ชื่อโรงเรียน/อำเภอ	ผู้บริหาร			บุคลากร			ครูสอนสามัญ												รวมครูสอนสามัญ		
								ข้าราชการ			พนักงานราชการ			ครูจ้างสอนที่บรรจุ			ครูจ้างสอนไม่บรรจุ					
		ชาย	หญิง	รวม	ชาย	หญิง	รวม	ชาย	หญิง	รวม	ชาย	หญิง	รวม	ชาย	หญิง	รวม	ชาย	หญิง	รวม	ชาย	หญิง	รวม
อำเภอเมือง		31	19	50	15	77	92	0	0	0	1	13	14	53	280	333	31	155	186	85	448	533
สอนสามัญ		14	11	25	7	62	69	0	0	0	0	0	0	35	239	274	15	133	148	50	372	422
1	จังหว	1	0	1	0	1	1	0	0	0	0	0	0	4	10	14	0	12	12	4	22	26
2	ปิยนุสรณ์ศึกษา	1	1	2	1	6	7	0	0	0	0	0	0	2	7	9	0	1	1	2	8	10
3	ภริภรณ์ชัยศึกษา	2	4	6	0	4	4	0	0	0	0	0	0	3	25	28	3	23	26	6	48	54
4	มุสลิมศึกษา	4	0	4	0	1	1	0	0	0	0	0	0	14	63	77	4	16	20	18	79	97
5	อนุบาลรุ่งทิพย์	2	0	2	0	1	1	0	0	0	0	0	0	2	17	19	0	5	5	2	22	24
6	อนุบาลทักษิณสยาม	1	2	3	3	23	26	0	0	0	0	0	0	3	23	26	0	17	17	3	40	43
7	อนุบาลมุสลิมสตูล	3	4	7	3	26	29	0	0	0	0	0	0	7	94	101	8	59	67	15	153	168
สอนศาสนาควบคู่วิชาสามัญ		17	8	25	8	15	23	0	0	0	1	13	14	18	41	59	16	22	38	35	76	111
8	มาบาคูอุลุม	3	0	3	7	10	17	0	0	0	1	1	2	1	5	6	0	1	1	2	7	9
9	พัฒนาการศึกษามูลนิธิ	0	2	2	0	1	1	0	0	0	0	2	2	6	10	16	6	4	10	12	16	28
10	อันซอเรียห์อัสดีนียะห์	2	1	3	0	0	0	0	0	0	0	2	2	1	3	4	1	1	2	2	6	8
11	จริยธรรมอิสลามมูลนิธิ	4	4	8	0	0	0	0	0	0	0	2	2	2	4	6	1	11	12	3	17	20
12	สันติศาสตร์ศึกษา	2	1	3	1	1	2	0	0	0	0	2	2	2	11	13	6	2	8	8	15	23
13	แสงประทีปวิทยา	3	0	3	0	3	3	0	0	0	0	2	2	3	4	7	1	3	4	4	9	13
14	แสงธรรม	3	0	3	0	0	0	0	0	0	0	2	2	3	4	7	1	0	1	4	6	10

ตารางที่ 16 จำนวนผู้บริหาร บุคลากร ครูผู้สอนวิชาสามัญ โรงเรียนเอกชนในระบบ ประเภทสามัญศึกษา ปีการศึกษา 2556
สังกัดสำนักงานการศึกษาเอกชนจังหวัดสตูล

ที่	ชื่อโรงเรียน/อำเภอ	ผู้บริหาร			บุคลากร			ครูสอนสามัญ												รวมครูสอนสามัญ		
								ข้าราชการ			พนักงานราชการ			ครูจ้างสอนที่บรรจุ			ครูจ้างสอนไม่บรรจุ					
		ชาย	หญิง	รวม	ชาย	หญิง	รวม	ชาย	หญิง	รวม	ชาย	หญิง	รวม	ชาย	หญิง	รวม	ชาย	หญิง	รวม			
อำเภอควนโดน		12	1	13	20	21	41	1	1	2	2	8	10	20	61	81	17	38	55	40	108	148
สอนศาสนาควค่ววิชาสามัญ																						
15	ดาร์ลุอูลุม	3	1	4	18	19	37	0	0	0	1	1	2	6	8	14	4	6	10	11	15	26
16	อิสลามศึกษาดารุ้ลบิร	1	0	1	0	0	0	0	0	0	0	2	2	3	14	17	1	0	1	4	16	20
17	ดาร์ลุมาอาเรฟมุสนิธิ	2	0	2	2	0	2	0	1	1	1	1	2	9	22	31	3	8	11	13	32	45
18	อิสลามวิทยามุสนิธิ	2	0	2	0	1	1	0	0	0	0	2	2	1	6	7	1	9	10	2	17	19
19	ธรรมศาสตร์วิทยา	3	0	3	0	0	0	1	0	1	0	2	2	1	10	11	2	12	14	4	24	28
20	วิทยาลัยเทคโนโลยีอับดุลอาฟ	1	0	1	0	1	1	0	0	0	0	0	0	0	1	1	6	3	9	6	4	10
	อำเภอท่าแพ	2	2	4	1	2	3	0	1	1	1	1	2	2	20	22	3	4	7	6	26	32
สอนสามัญ																						
21	อนุบาลท่าแพพัฒนา	1	2	3	1	2	3	0	0	0	0	0	0	1	15	16	3	4	7	4	19	23
สอนศาสนาควค่ววิชาสามัญ																						
22	ดาร์กียะตุลอมมะห์	1	0	1	0	0	0	0	1	1	1	1	2	1	5	6	0	0	0	2	7	9
อำเภอละงู		11	6	17	5	48	53	0	0	0	0	0	0	21	80	101	7	76	83	28	156	184
สอนสามัญ																						
23	อนุบาลโอบอ้อม	2	1	3	1	1	2	0	0	0	0	0	0	4	5	9	0	5	5	4	10	14
24	สตูลสถานติศึกษา	2	1	3	4	39	43	0	0	0	0	0	0	2	22	24	0	16	16	2	38	40
25	นิต้าศึกษาศาสตร์	6	0	6	0	6	6	0	0	0	0	0	0	12	30	42	6	43	49	18	73	91
26	สายเพชรศึกษา	0	2	2	0	1	1	0	0	0	0	0	0	3	17	20	0	9	9	3	26	29
27	อนุบาลพรกาญจน์	1	2	3	0	1	1	0	0	0	0	0	0	0	6	6	1	3	4	1	9	10

ตารางที่ 16 จำนวนผู้บริหาร บุคลากร ครูผู้สอนวิชาสามัญ โรงเรียนเอกชนในระบบ ประเภทสามัญศึกษา ปีการศึกษา 2556
สังกัดสำนักงานการศึกษาเอกชนจังหวัดสตูล

ที่	ชื่อโรงเรียน/อำเภอ	ผู้บริหาร			บุคลากร			ครูสอนสามัญ												รวมครูสอนสามัญ		
								ข้าราชการ			พนักงานราชการ			ครูจ้างสอนที่บรรจุ			ครูจ้างสอนไม่บรรจุ					
		ชาย	หญิง	รวม	ชาย	หญิง	รวม	ชาย	หญิง	รวม	ชาย	หญิง	รวม	ชาย	หญิง	รวม	ชาย	หญิง	รวม			
อำเภอทุ่งหว้า		7	4	11	2	8	10	0	0	0	0	2	2	16	37	53	3	17	20	19	56	75
สอนสามัญ		6	4	10	2	8	10	0	0	0	0	0	0	12	34	46	3	15	18	15	49	64
28	พรชนันท์ศึกษา	0	2	2	0	2	2	0	0	0	0	0	0	2	9	11	0	0	0	2	9	11
29	อนุบาลอมรรัตน์	0	1	1	0	2	2	0	0	0	0	0	0	0	2	2	0	4	4	0	6	6
30	สุโขทัยวิทยา	3	0	3	1	2	3	0	0	0	0	0	0	5	10	15	1	1	2	6	11	17
31	อัลฟรอนวิทยา	3	1	4	1	2	3	0	0	0	0	0	0	5	13	18	2	10	12	7	23	30
สอนศาสนาควบคู่วิชาสามัญ																						
32	ศาสนธรรมวิทยา	1	0	1	0	0	0	0	0	0	0	2	2	4	3	7	0	2	2	4	7	11
อำเภอควนกาหลง		8	5	13	2	14	16	0	0	0	2	2	4	22	77	99	10	19	29	34	98	132
สอนสามัญ		3	4	7	0	14	14	0	0	0	0	0	0	6	32	38	2	16	18	8	48	56
33	เพชรศึกษา	0	1	1	0	0	0	0	0	0	0	0	0	9	9	0	0	0	0	9	9	9
34	ดารุลมูอมีน	1	2	3	0	14	14	0	0	0	0	0	0	4	18	22	1	9	10	5	27	32
35	ทอฝันโรจนวิทย์	2	0	2	0	0	0	0	0	0	0	0	0	1	4	5	0	3	3	1	7	8
36	รุ่งอรุณวิทยานุสรณ์	0	1	1	0	0	0	0	0	0	0	0	0	1	1	2	1	4	5	2	5	7
สอนศาสนาควบคู่วิชาสามัญ		5	1	6	2	0	2	0	0	0	2	2	4	16	45	61	8	3	11	26	50	76
37	สามัคคีอิสลามวิทยา	2	1	3	2	0	2	0	0	0	0	2	2	7	16	23	7	1	8	14	19	33
38	อรุณศาสตร์วิทยามูลนิธิ	3	0	3	0	0	0	0	0	0	2	0	2	9	29	38	1	2	3	12	31	43
อำเภอมะนัง		2	3	5	8	8	16	0	0	0	0	0	0	1	9	10	1	12	13	2	21	23
สอนสามัญ																						
39	อนุบาลอรอนงค์	1	2	3	5	1	6	0	0	0	0	0	0	0	5	5	0	8	8	0	13	13
40	วิทยาพิพัฒนา	1	1	2	3	7	10	0	0	0	0	0	0	1	4	5	1	4	5	2	8	10

ตารางที่ 16 จำนวนผู้บริหาร บุคลากร ครูผู้สอนวิชาสามัญ โรงเรียนเอกชนในระบบ ประเภทสามัญศึกษา ปีการศึกษา 2556
สังกัดสำนักงานการศึกษาเอกชนจังหวัดสตูล

ที่	ชื่อโรงเรียน/อำเภอ	ผู้บริหาร			บุคลากร			ครูสอนสามัญ												รวมครูสอนสามัญ		
								ข้าราชการ			พนักงานราชการ			ครูจ้างสอนที่บรรจุ			ครูจ้างสอนไม่บรรจุ					
		ชาย	หญิง	รวม	ชาย	หญิง	รวม	ชาย	หญิง	รวม	ชาย	หญิง	รวม	ชาย	หญิง	รวม	ชาย	หญิง	รวม	ชาย	หญิง	รวม
	รวมทั้งสิ้น	73	40	113	53	178	231	1	2	3	6	26	32	135	564	699	72	321	393	214	913	1,127

ตารางที่ 17 จำนวนครูผู้สอนวิชาศาสนา โรงเรียนเอกชนในระบบ ประเภทสามัญศึกษา ปีการศึกษา 2556

สังกัดสำนักงานการศึกษาเอกชนจังหวัดสตูล

ที่	ชื่อโรงเรียน	ครูสอนศาสนา												รวมครูสอนศาสนา		
		ข้าราชการ			พนักงานราชการ			ครูจ้างสอนที่บรรจุ			ครูจ้างสอนไม่บรรจุ					
		ชาย	หญิง	รวม	ชาย	หญิง	รวม	ชาย	หญิง	รวม	ชาย	หญิง	รวม	ชาย	หญิง	รวม
อำเภอเมือง		0	0	0	0	0	0	32	24	56	18	8	26	50	32	82
สอนสามัญ		0	0	0	0	0	0	4	1	5	4	2	6	8	3	11
1	จังหว	0	0	0	0	0	0	0	0	0	0	0	0	0	0	0
2	ปิยนุสรณ์ศึกษา	0	0	0	0	0	0	0	0	0	0	0	0	0	0	0
3	ภูริภรณ์ชัยศึกษา	0	0	0	0	0	0	0	0	0	0	0	0	0	0	0
4	มุสลิมศึกษา	0	0	0	0	0	0	0	0	0	0	0	0	0	0	0
5	อนุบาลรุ่งทิพย์	0	0	0	0	0	0	0	0	0	0	0	0	0	0	0
6	อนุบาลทักษิณสยาม	0	0	0	0	0	0	0	0	0	0	0	0	0	0	0
7	อนุบาลมุสลิมสตูล	0	0	0	0	0	0	4	1	5	4	2	6	8	3	11
สอนศาสนาควบคู่วิชาสามัญ		0	0	0	0	0	0	28	23	51	14	6	20	42	29	71
8	มาบาคูอุลุม	0	0	0	0	0	0	1	4	5	1	0	1	2	4	6
9	พัฒนาการศึกษามูลนิธิ	0	0	0	0	0	0	4	2	6	9	3	12	13	5	18
10	อันซอเรียะห์อัสดีนียะห์	0	0	0	0	0	0	0	2	2	2	0	2	2	2	4
11	จริยธรรมอิสลามมูลนิธิ	0	0	0	0	0	0	4	4	8	0	2	2	4	6	10
12	สันติศาสตร์ศึกษา	0	0	0	0	0	0	6	2	8	1	0	1	7	2	9
13	แสงประทีปวิทยา	0	0	0	0	0	0	10	5	15	0	0	0	10	5	15
14	แสงธรรม	0	0	0	0	0	0	3	4	7	1	1	2	4	5	9
อำเภอควนโดน		0	0	0	0	0	0	27	24	51	13	5	18	40	29	69
สอนศาสนาควบคู่วิชาสามัญ																
15	ดารุลอุลุม	0	0	0	0	0	0	3	5	8	3	0	3	6	5	11

ตารางที่ 17 จำนวนครูผู้สอนวิชาศาสนา โรงเรียนเอกชนในระบบ ประเภทสามัญศึกษา ปีการศึกษา 2556

สังกัดสำนักงานการศึกษาเอกชนจังหวัดสตูล

ที่	ชื่อโรงเรียน	ครูสอนศาสนา												รวมครูสอนศาสนา		
		ข้าราชการ			พนักงานราชการ			ครูจ้างสอนที่บรรจุ			ครูจ้างสอนไม่บรรจุ					
		ชาย	หญิง	รวม	ชาย	หญิง	รวม	ชาย	หญิง	รวม	ชาย	หญิง	รวม	ชาย	หญิง	รวม
16	อิสลามศึกษาดารุльบิร	0	0	0	0	0	0	5	2	7	0	0	0	5	2	7
17	ดาร์ลมาอาเรฟมุลินี	0	0	0	0	0	0	13	12	25	5	2	7	18	14	32
18	โรงเรียนอิสลามวิทยามุลินี	0	0	0	0	0	0	2	2	4	2	2	4	4	4	8
19	ธรรมศาสนวิทยา	0	0	0	0	0	0	4	3	7	3	1	4	7	4	11
20	วิทยาลัยเทคโนโลยีอับดุลอาฟ	0	0	0	0	0	0	0	0	0	0	0	0	0	0	0
อำเภอท่าแพ		0	0	0	0	0	0	6	2	8	0	0	0	6	2	8
สอนสามัญ																
21	อนุบาลท่าแพพัฒนา	0	0	0	0	0	0	0	0	0	0	0	0	0	0	0
สอนศาสนาควบคู่วิชาสามัญ																
22	ตังกีเยะตุลอมมะห์	0	0	0	0	0	0	6	2	8	0	0	0	6	2	8
อำเภอละงู		0	0	0	0	0	0	0	0	0	1	7	8	1	7	8
สอนสามัญ																
23	อนุบาลโอบอ้อม	0	0	0	0	0	0	0	0	0	0	0	0	0	0	0
24	สตูลสถานดีศึกษา	0	0	0	0	0	0	0	0	0	0	0	0	0	0	0
25	นิต้าศึกษาศาสตร์	0	0	0	0	0	0	0	0	0	1	7	8	1	7	8
26	สายเพชรศึกษา	0	0	0	0	0	0	0	0	0	0	0	0	0	0	0
27	อนุบาลพรกาญจน์	0	0	0	0	0	0	0	0	0	0	0	0	0	0	0
อำเภอทุ่งหว้า		0	0	0	0	0	0	4	3	7	2	2	4	6	5	11
สอนสามัญ		0	0	0	0	0	0	2	2	4	1	2	3	3	4	7
28	พรพรรณนันทศึกษา	0	0	0	0	0	0	0	0	0	0	0	0	0	0	0

ตารางที่ 17 จำนวนครูผู้สอนวิชาศาสนา โรงเรียนเอกชนในระบบ ประเภทสามัญศึกษา ปีการศึกษา 2556

สังกัดสำนักงานการศึกษาเอกชนจังหวัดสตูล

ที่	ชื่อโรงเรียน	ครูสอนศาสนา												รวมครูสอนศาสนา		
		ข้าราชการ			พนักงานราชการ			ครูจ้างสอนที่บรรจุ			ครูจ้างสอนไม่บรรจุ					
		ชาย	หญิง	รวม	ชาย	หญิง	รวม	ชาย	หญิง	รวม	ชาย	หญิง	รวม	ชาย	หญิง	รวม
29	อนุบาลอมรรัตน์ (ทุ่งหว้า)	0	0	0	0	0	0	0	0	0	0	0	0	0	0	0
30	สุไหงอุเปวิทยา	0	0	0	0	0	0	1	0	1	0	0	0	1	0	1
31	อัลฟุรกอนวิทยา	0	0	0	0	0	0	1	2	3	1	2	3	2	4	6
สอนศาสนาควบคู่วิชาสามัญ																
32	ศาสนธรรมวิทยา	0	0	0	0	0	0	2	1	3	1	0	1	3	1	4
อำเภอควนกาหลง		0	0	0	0	1	1	29	7	36	5	0	5	34	8	42
สอนสามัญ		0	0	0	0	0	0	0	0	0	1	0	1	1	0	1
33	เพชรชูศึกษา	0	0	0	0	0	0	0	0	0	0	0	0	0	0	0
34	ดารุลมุอ์มิน	0	0	0	0	0	0	0	0	0	0	0	0	0	0	0
35	ทอฝันโรจนวิษณุ	0	0	0	0	0	0	0	0	0	0	0	0	0	0	0
36	รุ่งอรุณวิทยานุสรณ์	0	0	0	0	0	0	0	0	0	1	0	1	1	0	1
สอนศาสนาควบคู่วิชาสามัญ		0	0	0	0	1	1	29	7	36	4	0	4	33	8	41
37	สามัคคีอิสลามวิทยา	0	0	0	0	1	1	15	1	16	1	0	1	16	2	18
38	อรุณศาสตร์วิทยามูลนิธิ	0	0	0	0	0	0	14	6	20	3	0	3	17	6	23
อำเภอมะนัง		0	0	0	0	0	0	0	0	0	0	0	0	0	0	0
สอนสามัญ																
39	อนุบาลอรอนงค์	0	0	0	0	0	0	0	0	0	0	0	0	0	0	0
40	วิทยาพิพัฒน์	0	0	0	0	0	0	0	0	0	0	0	0	0	0	0
รวมทั้งสิ้น		0	0	0	0	1	1	98	60	158	39	22	61	137	83	220

ตารางที่ 18 ข้อมูลจำนวนครูผู้สอนวิชาสามัญ จำแนกวุฒิการศึกษา โรงเรียนเอกชนในระบบ รายโรงเรียน ปีการศึกษา 2556
สังกัดสำนักงานการศึกษาเอกชนจังหวัดสตูล

ที่	ชื่อโรงเรียน	วุฒิการศึกษาของครูผู้สอน																	
		ป.เอก			ป.โท			ป.บัณฑิต			ป.ตรี / ป.ตรี ครุ			ต่ำกว่า ป.ตรี			รวมทั้งหมด		
		ชาย	หญิง	รวม	ชาย	หญิง	รวม	ชาย	หญิง	รวม	ชาย	หญิง	รวม	ชาย	หญิง	รวม	ชาย	หญิง	รวม
	อำเภอเมือง	0	0	0	2	6	8	20	81	101	56	342	398	7	19	26	85	448	533
1	จงหัว			0		2	2	1		1	3	17	20		3	3	4	22	26
2	ปิยนุสรณ์ศึกษา	0	0	0	0	0	0	0	0	0	2	7	9	0	1	1	2	8	10
3	ภุริภรณ์ชัยศึกษา			0			0	1	6	7	4	33	37	1	9	10	6	48	54
4	มุสลิมศึกษา			0	1	1	5	22	27	13	55	68		1	1	18	79	97	
5	อนุบาลรุ่งทิพย์			0		0		5	5	2	17	19			0	2	22	24	
6	อนุบาลทักษิณสยาม			0	1	1	2	1	0	1	1	37	38	0	2	2	3	40	43
7	อนุบาลมุสลิมสตูล			0		0	4	33	37	11	119	130	0	1	1	15	153	168	
8	มาบาคูอุลุม			0		0	1	2	3	1	5	6			0	2	7	9	
9	พัฒนาการศึกษามูลนิธิ			0		0	3	8	11	9	8	17			0	12	16	28	
10	อันซอเรียะห์อัดดีนียะห์	0	0	0	0	0	0	0	0	0	2	6	8	0	0	0	2	6	8
11	จริยธรรมอิสลามมูลนิธิ	-	-	0	-	2	2	1	4	5	1	10	11	1	1	2	3	17	20
12	สันติศาสตร์ศึกษา			0	1		1	1		1	1	14	15	5	1	6	8	15	23
13	แสงประทีปวิทยา			0	0		0			0	4	9	13	0	0	0	4	9	13
14	แสงธรรม			0		0	2	1	3	2	5	7			0	4	6	10	
	อำเภอควนโดน	0	0	0	7	3	10	9	19	28	23	78	101	1	8	9	40	108	148
15	ดาร์ลุอุลุม			0	3	2	5	1	4	5	6	9	15	1		1	11	15	26
16	อิสลามศึกษาดารุ้ลบิร			0			0		1	1	4	15	19			0	4	16	20
17	ดาร์ลุมาอาเรฟ			0		0	6	9	15	7	23	30			0	13	32	45	
18	อิสลามวิทยามูลนิธิ			0	1		1	1	2	3		11	11		4	4	2	17	19
19	ธรรมศาสนวิทยา			0		0	1	2	3	3	18	21		4	4	4	24	28	
20	วิทยาลัยเทคโนโลยีอับนุอาฟ			0	3	1	4		1	1	3	2	5			0	6	4	10

ตารางที่ 18 ข้อมูลจำนวนครูผู้สอนวิชาสามัญ จำแนกวุฒิการศึกษา โรงเรียนเอกชนในระบบ รายโรงเรียน ปีการศึกษา 2556
สังกัดสำนักงานการศึกษาเอกชนจังหวัดสตูล

ที่	ชื่อโรงเรียน	วุฒิการศึกษาของครูผู้สอน																	
		ป.เอก			ป.โท			ป.บัณฑิต			ป.ตรี / ป.ตรี ครู			ต่ำกว่า ป.ตรี			รวมทั้งหมด		
		ชาย	หญิง	รวม	ชาย	หญิง	รวม	ชาย	หญิง	รวม	ชาย	หญิง	รวม	ชาย	หญิง	รวม	ชาย	หญิง	รวม
	อำเภอท่าแพ	0	0	0	0	0	0	0	6	6	4	18	22	2	2	4	6	26	32
21	อนุบาลท่าแพพัฒนา			0			0		6	6	2	11	13	2	2	4	4	19	23
22	ตรีกัยยะตุลอมมะห์			0			0		0	0	2	7	9			0	2	7	9
	อำเภอละงู	0	0	0	2	3	5	0	8	8	26	118	144	0	27	27	28	156	184
23	อนุบาลโอบอ้อม			0		1	1		1	1	4	6	10		2	2	4	10	14
24	สตูลศานติศึกษา			0	1	1	2		7	7	1	19	20		11	11	2	38	40
25	นิต้าศึกษาศาสตร์			0	1		1		0	0	17	62	79		11	11	18	73	91
26	สายเพชรศึกษา			0		1	1	0	0	0	3	24	27		1	1	3	26	29
27	อนุบาลพรกาญจน์			0		0	0	0	0	0	1	7	8	0	2	2	1	9	10
	อำเภอทุ่งหว้า	0	0	0	2	4	6	5	7	12	11	42	53	1	3	4	19	56	75
28	พรชนันท์ศึกษา			0			0	0	1	1	2	8	10			0	2	9	11
29	อนุบาลอมรินทร์			0		1	1		0	0	5	5			0	0	6	6	
30	สุโขงอุเบริทยา			0	2	2	4		0	0	4	9	13			0	6	11	17
31	อัลฟุรกอนวิทยา			0		1	1	3	4	7	3	15	18	1	3	4	7	23	30
32	ศาสนธรรมวิทยา	-	-	0	-	-	0	2	2	4	2	5	7	-	-	0	4	7	11
	อำเภอควนกาหลง	0	0	0	2	3	5	16	39	55	16	55	71	0	1	1	34	98	132
33	เพชรชูศึกษา			0			0		5	5		4	4			0	0	9	9
34	คารุลมูมิน			0			0	2	15	17	3	12	15			0	5	27	32
35	ทอฝันโรจนวิษญ์	0	0	0	0	0	0	0	0	0	1	7	8	0	0	0	1	7	8
36	รุ่งอรุณวิทยานุสรณ์	0	0	0	2	1	3	0	0	0	0	3	3	0	1	1	2	5	7
37	สามัคคีอิสลามวิทยา	0	0	0	0	0	0	14	19	33			0			0	14	19	33
38	อรุณศาสตร์วิทยามูลนิธิ			0	0	2	2		0	0	12	29	41	0	0	0	12	31	43

ตารางที่ 18 ข้อมูลจำนวนครูผู้สอนวิชาสามัญ จำแนกวุฒิการศึกษา โรงเรียนเอกชนในระบบ รายโรงเรียน ปีการศึกษา 2556
สังกัดสำนักงานการศึกษาเอกชนจังหวัดสตูล

ที่	ชื่อโรงเรียน	วุฒิการศึกษาของครูผู้สอน																	
		ป.เอก			ป.โท			ป.บัณฑิต			ป.ตรี / ป.ตรี ครู			ต่ำกว่า ป.ตรี			รวมทั้งหมด		
		ชาย	หญิง	รวม	ชาย	หญิง	รวม	ชาย	หญิง	รวม	ชาย	หญิง	รวม	ชาย	หญิง	รวม	ชาย	หญิง	รวม
	อำเภอมะนัง	0	0	0	0	0	0	0	1	1	2	18	20	0	2	2	2	21	23
39	อนุบาลอรอนงค์			0			0		1	1		12	12			0	0	13	13
40	วิทยาพัฒนา			0			0			0	2	6	8		2	2	2	8	10
	รวม	0	0	0	15	19	34	50	161	211	138	671	809	11	62	73	214	913	1,127

ตารางที่ 19 จำนวนครูผู้สอนวิชาศาสนา จำแนกวุฒิการศึกษา โรงเรียนเอกชนในระบบ ประเภทสามัญศึกษา รายโรงเรียน ปีการศึกษา 2556

สังกัดสำนักงานการศึกษาเอกชนจังหวัดสตูล

ที่	ชื่อโรงเรียน	วุฒิการศึกษาของครูผู้สอนศาสนา																	
		ป.เอก			ป.โท			ป.บัณฑิต			ป.ตรี / ป.ตรี ครุ			ต่ำกว่า ป.ตรี			รวมทั้งหมด		
		ชาย	หญิง	รวม	ชาย	หญิง	รวม	ชาย	หญิง	รวม	ชาย	หญิง	รวม	ชาย	หญิง	รวม	ชาย	หญิง	รวม
	อำเภอเมือง	0	0	0	2	0	2	6	3	9	12	13	25	16	6	22	50	32	82
1	จังหว			0			0			0			0			0	0	0	0
2	ปิยนุสรณ์ศึกษา			0			0			0			0			0	0	0	0
3	กุริภรณ์ชัยศึกษา			0			0			0			0			0	0	0	0
4	มุสลิมศึกษา			0			0			0			0			0	0	0	0
5	อนุบาลรุ่งทิพย์			0			0			0			0			0	0	0	0
6	อนุบาลทักษิณสยาม			0			0			0			0			0	0	0	0
7	อนุบาลมุสลิมสตูล			0			0	3		3	5	3	8			0	8	3	11
8	มาบาวอูลูม			0			0			0		1	1	2	3	5	2	4	6
9	พัฒนาการศึกษามูลนิธิ			0	1	0	1	1	2	3	2	3	5	9	0	9	13	5	18
10	อันซอเรียะห์อัดดีนียะห์			0			0			0	2	2	4			0	2	2	4
11	จริยธรรมอิสลามมูลนิธิ			0	1	0	1	1	1	2	2	3	5	0	2	2	4	6	10
12	สันติศาสตร์ศึกษา			0			0	1	0	1	1	1	2	5	1	6	7	2	9
13	แสงประทีปวิทยา			0			0			0			0			0	10	5	15
14	แสงธรรม			0			0			0			0			0	4	5	9
	อำเภอควนโดน	0	0	0	0	0	0	7	9	16	21	10	31	6	5	11	40	29	69
15	ดาร์ลุอูลูม			0			0			0			0			0	6	5	11
16	อิสลามศึกษาดาร์ลุบิร			0			0			0	5	2	7			0	5	2	7
17	ดาร์ลุมาอาเรฟ			0			0	7	8	15	9	3	12	2	3	5	18	14	32
18	อิสลามวิทยามูลนิธิ			0			0		1	1	1	2	3	3	1	4	4	4	8
19	ธรรมศาสตร์วิทยา			0			0			0	6	3	9	1	1	2	7	4	11
20	วิทยาลัยเทคโนโลยีอิบนูเอาฟ			0			0			0			0			0	0	0	0
	อำเภอท่าแพ	0	0	0	0	0	0	0	0	0	2	0	2	4	2	6	6	2	8
21	อนุบาลท่าแพพัฒนา			0			0			0			0			0	0	0	0
22	ดาร์กียะตุลอมมะห์			0			0			0	2	0	2	4	2	6	6	2	8

ตารางที่ 19 จำนวนครูผู้สอนวิทยาศาสตร์ จำแนกวุฒิการศึกษา โรงเรียนเอกชนในระบบ ประเภทสามัญศึกษา รายโรงเรียน ปีการศึกษา 2556

สังกัดสำนักงานการศึกษาเอกชนจังหวัดสตูล

ที่	ชื่อโรงเรียน	วุฒิการศึกษาของครูผู้สอนศาสนา																	
		ป.เอก			ป.โท			ป.บัณฑิต			ป.ตรี / ป.ตรี ครุ			ต่ำกว่า ป.ตรี			รวมทั้งหมด		
		ชาย	หญิง	รวม	ชาย	หญิง	รวม	ชาย	หญิง	รวม	ชาย	หญิง	รวม	ชาย	หญิง	รวม	ชาย	หญิง	รวม
	อำเภอละงู	0	0	0	0	0	0	1	7	8	0	0	0	0	0	0	1	7	8
23	อนุบาลโอบอ้อม			0			0			0			0			0	0	0	0
24	สตูลสถานติศึกษา			0			0			0			0			0	0	0	0
25	นิต้าศึกษาศาสตร์			0			0	1	7	8			0			0	1	7	8
26	สายเพชรศึกษา			0			0			0			0			0	0	0	0
27	อนุบาลพชรกาญจน์			0			0			0			0			0	0	0	0
	อำเภอทุ่งหว้า	0	0	0	0	0	0	2	1	3	4	3	7	1	0	1	7	4	11
28	พรชนันท์ศึกษา			0			0			0			0			0	0	0	0
29	อนุบาลอมรรรัตน์			0			0			0			0			0	0	0	0
30	สุโขทัยวิทยา			0			0			0	1	0	1			0	1	0	1
31	อัลฟรอกอนวิทยา			0			0	2	1	3	1	2	3			0	3	3	6
32	ศาสนธรรมวิทยา			0			0			0	2	1	3	1	0	1	3	1	4
	อำเภอควนกาหลง	0	0	0	0	0	0	0	0	0	8	6	14	26	2	28	34	8	42
33	เพชรชูศึกษา			0			0			0			0			0	0	0	0
34	ดาร์ลุมนูมิน			0			0			0			0			0	0	0	0
35	ทอฝันโรจนวิชัย	0	0	0	0	0	0	0	0	0	0	0	0	0	0	0	0	0	0
36	รุ่งอรุณวิทยานุสรณ์	0	0	0	0	0	0	0	0	0	0	0	0	1	0	1	1	0	1
37	สามัคคีอิสลามวิทยา			0			0			0	5	1	6	11	1	12	16	2	18
38	อรุณศาสตร์วิทยามูลนิธิ			0			0			0	3	5	8	14	1	15	17	6	23
	อำเภอมะนัง	0	0	0	0	0	0	0	0	0	0	0	0	0	0	0	0	0	0
39	อนุบาลอรอนงค์			0			0			0			0			0	0	0	0
40	วิทยาพิพัฒน์			0			0			0			0			0	0	0	0
	รวม	0	0	0	2	0	2	16	20	36	47	32	79	53	15	68	138	82	220

สารสนเทศการศึกษานอกระบบ

ตารางที่ 20 ข้อมูลพื้นฐานโรงเรียนเอกชนนอกระบบ ปีการศึกษา 2556 สังกัดสำนักงานการศึกษาเอกชนจังหวัดสตูล

ที่	โรงเรียน	เลขที่	หมู่	ตำบล	อำเภอ	โทรศัพท์	โทรสาร	อีเมลล์
ประเภทศิลปและกีฬา								
1	ดนตรีเอื้ออารี	287/2	7	คลองขุด	เมือง	081-9590826	-	eau_nitima@hotmail.com
ประเภทวิชาชีพ								
2	หาดใหญ่ยานยนต์สตูล	95/3	-	พิมาน	เมือง	074-725797	-	-
3	สตูลยานยนต์	426	7	คลองขุด	เมือง	074-712516	-	-
4	นักร้องแบบทรง ผมบุรุษ สตรี ลาวา	53/12	-	พิมาน	เมือง	074-722131	-	-
5	เพชรสภาการบริบาล	235/1-3	-	ย่านซื่อ	ควนโดน	074-795540	074-795540	pechnapakramboriban@hotmail.com
6	สตูลบริรักษ์ อินเตอร์	62	12	ละงู	ละงู	074-723223	-	pookllpook@hotmail.com
ประเภทกวดวิชา								
7	โรงเรียนกวดวิชาศรีมาลินีจายา	189	1	วังประจัน	ควนโดน	087-2899046	-	alrajalie@hotmail.com
8	โรงเรียนกวดวิชาอาจารย์อรณี	199/2	6	ย่านซื่อ	ควนโดน	084-3537903	-	-
9	โรงเรียนกวดวิชา มหิตลหะหะ	32	-	พิมาน	เมือง	074-830282	-	Mahidoltutor8@hotmail.com
ประเภทสอนศาสนา								
10	มัสยิดอะฮ์ลุลอิสลามียะฮ์	128	6	บ้านควน	เมือง	086-9628733	-	ahmadsomwang@gmail.com
11	ดารุลฟารี้ห์	-	9	กำแพง	ละงู	081-4786619	-	darulfaree@gmail.com

ตารางที่ 21 ข้อมูลจัดตั้งโรงเรียนเอกชนนอกระบบ ปีการศึกษา 2556 สังกัดสำนักงานการศึกษาเอกชนจังหวัดสตูล

ที่	โรงเรียน	ชื่อรับใบอนุญาต	ชื่อผู้บริหาร	วันที่ได้รับจัดตั้ง
ประเภทศิลปและกีฬา				
1	ดนตรีเอื้ออารี	นายอารีย์พันธ์ แสงเจริญ	นางสาวนิธิมา แสงเจริญ	19 กันยายน 2546
ประเภทวิชาชีพ				
2	หาดใหญ่ยานยนต์สตูล	นางรังสิมา กล้าณรงค์	นางสาวอรพินท์ ณ ถลาง	3 พฤษภาคม 2539
3	สตูลยานยนต์	นายพิบูล ชำนิธูการ	นายพิบูล ชำนิธูการ	29 กันยายน 2546
4	นักออกแบบทรง ผมบุรุษ สตรี ลาวา	นางชมตรี บุหลันศรีชาติ	นายเพียรศิลป์ บุหลันศรีชาติ	6 มิถุนายน 2548
5	เพชรสภาการบริบาล	นายธวัชวัฒน์ พรหมจินดา	นายธวัชวัฒน์ พรหมจินดา	1 ตุลาคม 2553
6	สตูลบริรักษ์ อินเตอร์	นางพรภัสส์ รุ่งเลื่อม	นางภรภัสส์ รุ่งเลื่อม	19 มิถุนายน 2555
ประเภททกววิชา				
7	โรงเรียนกวดวิชาศรีมาลินีจายา	นายมุฮัมหมัดอาหลิ มาลินี	นางสาวซัลมีะ มาลินี	14 มกราคม 2556
8	โรงเรียนกวดวิชาอาจารย์อรณี	นางวิดา อยู่ดวง	นางวิดา อยู่ดวง	22 กันยายน 2554
9	โรงเรียนกวดวิชาแม่หม่อมหลวงเพชร สาขา	ดวงจิต เมืองพรหม	ดวงจิต เมืองพรหม	26 ธันวาคม 2554
ประเภทสอนศาสนา				
10	มัคดราซะฮ์อัสซุนนาตุลอิสลามียะฮ์	นายอับดุลอาซิด นิสาและ	นายอับดุลอาซิด นิสาและ	9 กันยายน 2547
11	คารุลฟาริห์	นายไซนุลอาบีดีน เก็นตาสา	นายสมาด สง่าบ้านโคก	16 พฤษภาคม 2547

ตารางที่ 22 ข้อมูลหลักสูตรโรงเรียนเอกชนนอกระบบ ปีการศึกษา 2556 สังกัดสำนักงานการศึกษาเอกชนจังหวัดสตูล

ที่	โรงเรียน	หลักสูตรที่เปิดสอน	ชั้นเรียน	เวลาเรียนตลอดหลักสูตร
ประเภทศิลปและกีฬา				
1	ดนตรีเอื้ออารี	เปียโน	ชั้นต้น-ชั้นกลาง	ชั้นต้น 130 ชม. ชั้นกลาง 180 ชม.
		วิชาศิลปะ	ชั้นต้น-ชั้นกลาง	ชั้นต้น 80ชม. ชั้นกลาง 100 ชม.
ประเภทวิชาชีพ				
2	หาดใหญ่ยานยนต์สตูล	สอนขับรถยนต์	ชั้นต้นประกอบอาชีพได้	60 ชม.
3	สตูลยานยนต์	สอนขับรถยนต์	ชั้นต้นประกอบอาชีพได้	30 ชม.
4	นักร้องแบบทรง ผมบุรุษ สตรี ลาวา	วิชาช่างเสริมสวยมาตรฐาน วิชาตัดผมชาย	ชั้นต้นประกอบอาชีพได้ ชั้นกลาง	824 ชม. 230 ชม.
5	เพชรสภาการบริบาล	การดูแลเด็กและผู้สูงอายุ	ชั้นต้นประกอบอาชีพได้	840 ชม.
6	สตูลบริรักษ์ อินเตอร์	การดูแลเด็กและผู้สูงอายุ	ชั้นต้นประกอบอาชีพได้	841 ชม.
ประเภททกววิชา				
7	โรงเรียนทกววิชาศรีมาลินีจายา	ภาษาอังกฤษ	ป.4 ป.5 ป.6 ม.1-ม.3	50 ชม./4เดือน 50 ชม./4เดือน 50 ชม./4เดือน 50 ชม./4เดือน
		ภาษาไทย	ป.1-3	50 ชม./4เดือน
		คณิตศาสตร์	ป.4	50 ชม./4เดือน

ตารางที่ 22 ข้อมูลหลักสูตรโรงเรียนเอกชนนอกระบบ ปีการศึกษา 2556 สังกัดสำนักงานการศึกษาเอกชนจังหวัดสตูล

ที่	โรงเรียน	หลักสูตรที่เปิดสอน	ชั้นเรียน	เวลาเรียนตลอดหลักสูตร
			ป.5	50 ชม./4เดือน
			ป.6	50 ชม./4เดือน
			ม.1-ม.3	50 ชม./4เดือน
		มาลาญกลาง	ทั่วไป (ต้น)	60 ชม.
		ภาษาจีนกลาง	ทั่วไป (ต้น)	60 ชม.
8	โรงเรียนกวดวิชาอาจารย์อรณี	กระทรวงศึกษาธิการ	ป.4-ม.5	24 ชม.
9	โรงเรียนกวดวิชาม.มหิตลติวเตอร์ สาขาสตูล	เนื้อหาเทอม 1	ป.6	40 ชม.
			ม.1	32 ชม.
			ม.2	32 ชม.
			ม.3	32 ชม.
			ม.4	40 ชม.
			ม.5	40 ชม.
			ม.6	40 ชม.
		เนื้อหาเทอม 2	ป.6	40 ชม.
			ม.1	32 ชม.
			ม.2	32 ชม.
			ม.3	32 ชม.
			ม.4	40 ชม.
			ม.5	40 ชม.
			ม.6	40 ชม.

ตารางที่ 22 ข้อมูลหลักสูตรโรงเรียนเอกชนนอกระบบ ปีการศึกษา 2556 สังกัดสำนักงานการศึกษาเอกชนจังหวัดสตูล

ที่	โรงเรียน	หลักสูตรที่เปิดสอน	ชั้นเรียน	เวลาเรียนตลอดหลักสูตร
	ประเภทสอนศาสนา			
10	มัสยิดอะฮ์ลุลอิสลามียะฮ์	อิสลามศึกษาตอนต้น	ชั้นปีที่ 1-3	33 เดือน
11	ดาร์ลุฟารീห์	อิสลามศึกษา	อิสลามศึกษาตอนต้น	3 ปี 6 ภาคเรียน
			อิสลามศึกษาตอนกลาง	2 ปี 4 ภาคเรียน
			อิสลามศึกษาตอนปลาย	2 ปี 4 ภาคเรียน

ตารางที่ 23 ข้อมูลหลักสูตร จำนวนนักเรียน ครู โรงเรียนเอกชนนอกระบบ จำแนกตามประเภท ปีการศึกษา 2556 สังกัดสำนักงานการศึกษาเอกชนจังหวัดสตูล

ที่	โรงเรียน	หลักสูตรที่เปิดสอน	ชั้นเรียน	เวลาเรียนตลอดหลักสูตร	จำนวนนักเรียน			จำนวนครูที่สอน		
					ชาย	หญิง	รวม	ชาย	หญิง	รวม
	ประเภทศิลปและกีฬา				15	36	51	0	2	2
1	ดนตรีเอื้ออารี	เปียโน	ชั้นต้น-ชั้นกลาง	ชั้นต้น 130 ชม. ชั้นกลาง 180 ชม.	12	23	35	-	1	1
		วิชาศิลปะ	ชั้นต้น-ชั้นกลาง	ชั้นต้น 80ชม. ชั้นกลาง 100 ชม.	2	3	5	-	1	1
	ประเภทวิชาชีพ				97	353	450	8	11	19
2	หาดใหญ่ยานยนต์สตูล	สอนขับรถยนต์	ชั้นต้นประกอบอาชีพได้	60 ชม.	15	39	54	1	1	2
3	สตูลยานยนต์	สอนขับรถยนต์	ชั้นต้นประกอบอาชีพได้	30 ชม.	71	239	310	2	-	2
4	นักออกแบบทรงผมบุรุษ สตรี ลาวา	วิชาช่างเสริมสวย มาตรฐาน	ชั้นต้นประกอบอาชีพได้	824 ชม.	0	20	20	0	1	1
		วิชาตัดผมชาย	ชั้นกลาง	230 ชม.	2	2	4	1	0	1
	รวม				2	22	24	1	1	2
5	เพชรสภาการบริบาล	การดูแลเด็กและผู้สูงอายุ	ชั้นต้นประกอบอาชีพได้	840 ชม.	0	21	21	3	4	7
6	สตูลบริรักษ์ อินเตอร์	การดูแลเด็กและผู้สูงอายุ	ชั้นต้นประกอบอาชีพได้	841 ชม.	9	32	41	1	5	6

ตารางที่ 23 ข้อมูลหลักสูตร จำนวนนักเรียน ครู โรงเรียนเอกชนนอกระบบ จำแนกตามประเภท ปีการศึกษา 2556 สังกัดสำนักงานการศึกษาเอกชนจังหวัดสตูล

ที่	โรงเรียน	หลักสูตรที่เปิดสอน	ชั้นเรียน	เวลาเรียนตลอดหลักสูตร	จำนวนนักเรียน			จำนวนครูที่สอน		
					ชาย	หญิง	รวม	ชาย	หญิง	รวม
	ประเภททวติวิชา				168	334	502	4	9	13
7	โรงเรียนทวติวิชาศรีมาลินีจายา	ภาษาอังกฤษ	ป.4	50 ชม./4เดือน	5	9	14	0	2	2
			ป.5	50 ชม./4เดือน	5	5	10			
			ป.6	50 ชม./4เดือน	2	8	10			
			ม.1-ม.3	50 ชม./4เดือน	0	10	10			
		ภาษาไทย	ป.1-3	50 ชม./4เดือน	4	7	11	0	1	1
		คณิตศาสตร์	ป.4	50 ชม./4เดือน	1	4	5	0	1	1
			ป.5	50 ชม./4เดือน	2	4	6			
			ป.6	50 ชม./4เดือน	2	8	10			
			ม.1-ม.3	50 ชม./4เดือน	0	11	11			
		มาลาญกลาง	ทั่วไป (ต้น)	60 ชม.	1	4	5	0	1	1
		ภาษาจีนกลาง	ทั่วไป (ต้น)	60 ชม.	2	1	3	1	0	1
	รวม				24	71	95	1	5	6
8	โรงเรียนทวติวิชาอาจารย์อรณี	กระทรวงศึกษาธิการ	ป.4-ม.5	24 ชม.	24	43	67	3	4	7
9	โรงเรียนทวติวิชาแม่หมื่นทพสทพทพ	เนื้อหาทอม 1	ป.6	40 ชม.	4	18	22			
			ม.1	32 ชม.	10	8	18			
			ม.2	32 ชม.	3	6	9			
			ม.3	32 ชม.	12	32	44			
			ม.4	40 ชม.	3	9	12			
			ม.5	40 ชม.	4	7	11			
			ม.6	40 ชม.	22	15	37			

ตารางที่ 23 ข้อมูลหลักสูตร จำนวนนักเรียน ครู โรงเรียนเอกชนนอกระบบ จำแนกตามประเภท ปีการศึกษา 2556 สังกัดสำนักงานการศึกษาเอกชนจังหวัดสตูล

ที่	โรงเรียน	หลักสูตรที่เปิดสอน	ชั้นเรียน	เวลาเรียนตลอดหลักสูตร	จำนวนนักเรียน			จำนวนครูที่สอน		
					ชาย	หญิง	รวม	ชาย	หญิง	รวม
		เนื้อหาเทอม 2	ป.6	40 ชม.	6	11	17			
			ม.1	32 ชม.	8	14	22			
			ม.2	32 ชม.	3	11	14			
			ม.3	32 ชม.	10	17	27			
			ม.4	40 ชม.	9	21	30			
			ม.5	40 ชม.	1	5	6			
			ม.6	40 ชม.	1	3	4			
	รวม				120	220	340	0	0	0
	ประเภทสอนศาสนา				60	46	103	9	1	10
10	มัสยิดอะฮ์ลุลอิสลามียะฮ์	อิสลามศึกษาตอนต้น	ชั้นปีที่ 1-3	33 เดือน	13	17	27	2	1	3
11	ดารุลฟารึห์	อิสลามศึกษา	อิสลามศึกษาตอนต้น	3 ปี 6 ภาคเรียน	0	0	0	0	-	0
			อิสลามศึกษาตอนกลาง	2 ปี 4 ภาคเรียน	27	6	33			
			อิสลามศึกษาตอนปลาย	2 ปี 4 ภาคเรียน	20	23	43			
	รวม				47	29	76	7	0	7
	รวมทั้งจังหวัด				340	769	1106	21	23	44

ตารางที่ 24 จำนวนนักเรียน ครู โรงเรียนเอกชนนอกระบบ จำแนกตามประเภท ปีการศึกษา 2556 สังกัดสำนักงานการศึกษาเอกชนจังหวัดสตูล

ที่	โรงเรียน	จำนวนนักเรียน			จำนวนครูที่สอน		
		ชาย	หญิง	รวม	ชาย	หญิง	รวม
	ประเภทศิลปและกีฬา	15	36	51	0	2	2
1	ดนตรีเอื้ออารี	15	36	51	-	2	2
	ประเภทวิชาชีพ	97	353	450	8	11	19
2	หาดใหญ่ยานยนต์สตูล	15	39	54	1	1	2
3	สตูลยานยนต์	71	239	310	2	-	2
4	นักออกแบบทรง ผมบุรุษ สตรี ลาวา	2	22	24	1	1	2
5	เพชรสภาการบริบาล	0	21	21	3	4	7
6	สตูลบริรักษ์ อินเตอร์	9	32	41	1	5	6
	ประเภททกววิชา	168	334	502	4	9	13
7	โรงเรียนทกววิชาศรีมาลินีจายา	24	71	95	1	5	6
8	โรงเรียนทกววิชาอาจารย์อรณี	24	43	67	3	4	7
9	โรงเรียนทกววิชาม.มหิตลติวเตอร์ สาขาสตูล	120	220	340	0	0	0
	ประเภทสอนศาสนา	60	46	103	9	1	10
10	มัตราชะฮ์อัสซุนนาตุลอิสลามียะฮ์	13	17	27	2	1	3
11	คารุลฟารีห์	47	29	76	7	-	7
	รวมทั้งจังหวัด	340	769	1,106	21	23	44

สารสนเทศสถาบันศึกษาปอเนาะ

ตารางที่ 25 ข้อมูลสถาบันศึกษาปอเนาะ ปีการศึกษา 2556 สังกัดสำนักงานการศึกษาเอกชนจังหวัดสตูล

ที่	ชื่อสถาบันปอเนาะ	ชื่อโต๊ะครู	วัน เดือน ปี ที่ก่อตั้ง	สถานที่ตั้ง				โทรศัพท์
				เลขที่/หมู่	ตำบล	อำเภอ	รหัส	
1	อุมมุนฮาซานาต	นายเจ๊ะอับดุลรอซัคดี ยาหลี	20 ก.ค. 55	79	ทุ่งนุ้ย	ควนกาหลง	91130	085-0776536
2	คารุลกูรอ่าน อปีบกัรินณ์	นายมุซาร์ อบูบกาการ์	29 ธ.ค. 53	100/7	สาคร	ท่าแพ	91150	089-7397554

สารสนเทศศูนย์การศึกษาอิสลามประจำมัสยิด

(ตาดีกา)

ตารางที่ 27 ข้อมูลพื้นฐานศูนย์การศึกษาอิสลามประจำมัสยิด(ตาดีกา) จังหวัดสตูล ปีการศึกษา 2556

สังกัดสำนักงานการศึกษาเอกชนจังหวัดสตูล

ที่	ชื่อมัสยิด	ชื่อศูนย์ฯ(ตาดีกา)	ประธานศูนย์(ตาดีกา)	วันเดือนปีที่ก่อตั้ง	หมู่ที่	ตำบล	อำเภอ	จังหวัด	รหัสไปรษณีย์
อำเภอเมือง									
1	มาบั้ง	มาบั้ง	นายยูโสป สลาม	2525	-	พิมาน	พิมาน	สตูล	91000
2	เราภูอตุลญันนะฮ์	เราภูอตุลญันนะฮ์	นายวัชรินทร์ อบทอง	2546	-	พิมาน	เมืองสตูล	สตูล	91000
3	กมาลุลอิสลาม	กมาลุลอิสลาม	นายนิมิตร สะदन	19 พ.ย2541	-	พิมาน	เมืองสตูล	สตูล	91000
4	อัลอักซอร์บูเก้ตจีนา	อัลอักซอร์บูเก้ตจีนา	นายหมาต ขุนจง	24 เม.ย 2539	1	คลองขุด	เมืองสตูล	สตูล	91000
5	ดาร์ลุมตตกิน	ดาร์ลุมตตกิน	นายนาเสด หมัดยูโซ๊ะ	15 ธ.ค 2531	5	คลองขุด	เมืองสตูล	สตูล	91000
6	บูเก้ตบุหงา	บูเก้ตบุหงา	นายฮาสัน พรัดขำ	1 ก.ย 2509	7	คลองขุด	เมืองสตูล	สตูล	91000
7	ดาร์ลญันนะฮ์	ดาร์ลญันนะฮ์	นายอนันต์ นาปาเลน	7 ม.ค 2516	1	ฉลุง	เมืองสตูล	สตูล	91140
8	กลางฉลุง	กลางฉลุง	นายดอล๊ะ หมาดเต๊ะ	2544	4	ฉลุง	เมืองสตูล	สตูล	91140
9	กูบังเกียมบัง	กูบังเกียมบัง	นายยูโสป วัฒนะ	2547	6	ฉลุง	เมืองสตูล	สตูล	91140
10	ฟัตฮุลมายีด	ฟัตฮุลมายีด	นายสะมะแอ ลำดำ	20 เม.ย 2549	8	ฉลุง	เมืองสตูล	สตูล	91140
11	ยามิฮ์ลอิควานียะฮ์	ยามิฮ์ลอิควานียะฮ์	นายยะโกบ ดอล๊ะ	8 เม.ย 2502	8	ฉลุง	เมืองสตูล	สตูล	91140
12	ดาร์ลตักวา	ดาร์ลตักวา	นายชูเหตุ ไมมะหาด	2539	11	ฉลุง	เมืองสตูล	สตูล	91140
13	ดาร์ลสาลาม	ดาร์ลสาลาม	นายยะโกบ หาโสะ	2520	12	ฉลุง	เมืองสตูล	สตูล	91140
14	ญะบัลเราะห์มะฮ์	ญะบัลเราะห์มะฮ์	นายรอมาน ดาเจ๊ะ	ส.ค 2549	14	ฉลุง	เมืองสตูล	สตูล	91140
15	ดาร์ลมุฮิบปะฮ์	ดาร์ลมุฮิบปะฮ์	นายเจ๊ะซาฟารีย์ เถาว์ลย์	2553	11	ฉลุง	เมืองสตูล	สตูล	91140
16	กาเต๊ะ	กาเต๊ะ	นายเส็น หลังกยาหน่าย	2521	1	บ้านควน	เมืองสตูล	สตูล	91140
17	บ้านลูโอบะบาตุ	บ้านลูโอบะบาตุ	นายยะโกบ นาฮูดา	2535	1	บ้านควน	เมืองสตูล	สตูล	91140
18	ญันนะตุ้นนะฮิม	ญันนะตุ้นนะฮิม	นายเจ๊ะอาด สัจญญา	17 ก.พ 2548	2	บ้านควน	เมืองสตูล	สตูล	91140
19	ตัสติกอตุลอิสลาม	ตัสติกอตุลอิสลาม	นายบาโหยน ม่าหมุด	2505	3	บ้านควน	เมืองสตูล	สตูล	91140
20	สุโหลงมาตี	สุโหลงมาตี	นายสะบีตั้น เส้นกอหน้า	2530	3	บ้านควน	เมืองสตูล	สตูล	91140

ตารางที่ 27 ข้อมูลพื้นฐานศูนย์การศึกษาอิสลามประจำมัสยิด(ตาดีกา) จังหวัดสตูล ปีการศึกษา 2556

สังกัดสำนักงานการศึกษาเอกชนจังหวัดสตูล

ที่	ชื่อมัสยิด	ชื่อศูนย์ฯ(ตาดีกา)	ประธานศูนย์(ตาดีกา)	วันเดือนปีที่ก่อตั้ง	หมู่ที่	ตำบล	อำเภอ	จังหวัด	รหัสไปรษณีย์
21	มิศบาฮุดดีน	มิศบาฮุดดีน	นายอาลี ฮะอูรา	2547	5	บ้านควน	เมืองสตูล	สตูล	91140
22	มิฟตาฮุลญันนะ (กา	มิฟตาฮุลญันนะ	นายมะหมุด ยาติกุล	2547	6	บ้านควน	เมืองสตูล	สตูล	91140
23	นุรุลฮาซานะห์	นุรุลฮาซานะห์	ชัยยิดอับดุลบาฮีต หมัดดี	12 ก.พ 2552	6	บ้านควน	เมืองสตูล	สตูล	91140
24	บ้านลูโป๊ะการันยี	บ้านลูโป๊ะการันยี	นายเจ๊ะนัย การังงัน	2544	7	บ้านควน	เมืองสตูล	สตูล	91140
25	อะห์มาเดี้ยะ	อะห์มาเดี้ยะ	นายตาด บิลังโหลด	2535	1	เจ๊ะบิลัง	เมืองสตูล	สตูล	91000
26	มะห์มุเดี้ยะ	มะห์มุเดี้ยะ	นายมะสะดี ซอและ	2536	2	เจ๊ะบิลัง	เมืองสตูล	สตูล	91000
27	บ้านปาเต๊ะ	บ้านปาเต๊ะ	นายมุฮำหมัด อาดำ	2534	3	เจ๊ะบิลัง	เมืองสตูล	สตูล	91000
28	บ้านปันนังปูเลา	บ้านปันนังปูเลา	นายยะโกบ หัสนี	2493	4	เจ๊ะบิลัง	เมืองสตูล	สตูล	91000
29	นุรุลฮาติม	นุรุลฮาติม	นายดน หมดเต๊ะ	21 ธ.ค 2544	5	เจ๊ะบิลัง	เมืองสตูล	สตูล	91000
30	แสงอิสลามมียะห์	แสงอิสลามมียะห์	นายฮาโรน ดอล๊ะ	2530	2	ตำมะลัง	เมืองสตูล	สตูล	91000
31	ตำมะลัง	ตำมะลัง	นายเจ๊ะล๊ะ ปุนยัง	2540	3	ตำมะลัง	เมืองสตูล	สตูล	91000
32	นุรุลมุสตากิม(กะดุ)	นุรุลมุสตากิม(กะดุ)	นายอิดเระ สุมาตรา	2539	2	ควนขัน	เมืองสตูล	สตูล	91000
33	นุรุลเอียะห์ซาน	นุรุลเอียะห์ซาน	นายเฉลิม หมั่นสมาน	18 เม.ย 2517	3	ควนขัน	เมืองสตูล	สตูล	91000
34	เราฎอตุลซอลิฮีน	เราฎอตุลซอลิฮีน	นายรอมาน หลั่งจี	2526	5	ควนขัน	เมืองสตูล	สตูล	91000
35	ดาร์ลุอีมาน	ดาร์ลุอีมาน	นายอดุล ยิบตี	2 มิ.ย 2546	6	ควนขัน	เมืองสตูล	สตูล	91000
36	อิสลามมียะห์	อิสลามมียะห์	นายสมาน ฮะยีตำมะลัง	3 ส.ค 2549	1	ตันหยงโป	เมืองสตูล	สตูล	91000
37	บะฮ์รุลอูลุม (บ้านหาดท	บะฮ์รุลอูลุม	นายสมาน ฮะยีบิลัง	3 ส.ค 2537	2	ตันหยงโป	เมืองสตูล	สตูล	91000
38	ดาร์ลุอื่บาตะห์	ดาร์ลุอื่บาตะห์	นายยะโกบ อุเส็น	28 พ.ย 2521	3	ตันหยงโป	เมืองสตูล	สตูล	91000
39	ดาร์ลุอาหม่าน	ดาร์ลุอาหม่าน	นายยูนุ้ย กรมเมือง	10 ก.พ 2530	2	เกตรี	เมืองสตูล	สตูล	91140
40	บูเก้ตตรี	บูเก้ตตรี	นายและ อาดำ	10 ต.ค 2495	3	เกตรี	เมืองสตูล	สตูล	91140
41	นุรุลฮีตายะห์	นุรุลฮีตายะห์	นายดลฮาติม หลงหัน	24 พ.ค2536	4	เกตรี	เมืองสตูล	สตูล	91140

ตารางที่ 27 ข้อมูลพื้นฐานศูนย์การศึกษาอิสลามประจำมัสยิด(ตาดีกา) จังหวัดสตูล ปีการศึกษา 2556

สังกัดสำนักงานการศึกษาเอกชนจังหวัดสตูล

ที่	ชื่อมัสยิด	ชื่อศูนย์ฯ(ตาดีกา)	ประธานศูนย์(ตาดีกา)	วันเดือนปีที่ก่อตั้ง	หมู่ที่	ตำบล	อำเภอ	จังหวัด	รหัสไปรษณีย์
42	นุรุสลาม	นุรุสลาม	นายดาเร๊ะ อาดำ	28 เม.ย 2548	5	เกตรี	เมืองสตูล	สตูล	91140
43	ดาร์ลออาซีกิน	ดาร์ลออาซีกิน	นายหมาด สาริปา	13 ม.ค 2546	6	เกตรี	เมืองสตูล	สตูล	91140
44	ดาร์ลออิสลามียะฮ์	ดาร์ลออิสลามียะฮ์	นายอรุณ อูมาจิ	ก.ย 2534	7	เกตรี	เมืองสตูล	สตูล	91140
45	อัลฆอยรียะ เกาะยา	อัลฆอยรียะเกาะยาว	นายอาหวัง หลีมมุสา	2548	1	ปูยู	เมืองสตูล	สตูล	91000
46	ปูยู	ปูยู	นายยะหยา ปุนยัง	2548	2	ปูยู	เมืองสตูล	สตูล	91000
47	ดาร์ลออาปีติน	ฮิดายาตุลอิสลาม	นายสาและห์ โต๊ะเจ๊ะ	25/ส.ค/2549	1	ควนโพธิ์	เมืองสตูล	สตูล	91140
48	บ้านควนโพธิ์	บ้านควนโพธิ์	นายกูอาหยาด ยาแดหวา	21 ธ.ค 2544	2	ควนโพธิ์	เมืองสตูล	สตูล	91140
49	บ้านใหม่	บ้านใหม่	นายอานันท์ หลังกอห่วย	2544	5	ควนโพธิ์	เมืองสตูล	สตูล	91140
50	มุฮำมาดียะห์	มุฮำมาดียะห์	นายอับดุลกอเดีร์ หลังกอห่วย	15 ธ.ค 2531	6	ควนโพธิ์	เมืองสตูล	สตูล	91140
51	เรากูอตุลมุฮำญีรีน	เรากูอตุลมุฮำญีรีน	นายแอ เจ๊ะบา	14 ม.ค 2540	7	ควนโพธิ์	เมืองสตูล	สตูล	91140
52	ตันหยงอูมา	ตันหยงอูมา	นายยาฟาด ยาประจันทร์	3 ส.ค 2494	1	เกาะสาหร่าย	เมืองสตูล	สตูล	91000
53	บ้านตันหยงกลิง	ตันหยงกลิง	นายรำหลี่ ปันดีกา	10 ม.ค 2502	3	เกาะสาหร่าย	เมืองสตูล	สตูล	91000
54	ยะระโตคนุ้ย	ยะระโตคนุ้ย	นายตาเหลบ หัสนี	9 ก.ค 2493	4	เกาะสาหร่าย	เมืองสตูล	สตูล	91000
55	เกาะระยะโตคใหญ่	เกาะระยะโตคใหญ่	นายยะ แซะอาหล่า	3 ส.ค 2547	5	เกาะสาหร่าย	เมืองสตูล	สตูล	91000
56	อปีซ้ออัลซีฟารีย	อปีซ้ออัลซีฟารีย	นายบ่าว สุวาหล่า	29 มี.ค 2553	6	เกาะสาหร่าย	เมืองสตูล	สตูล	91000
อำเภอละงู									
1	บ้านหัวหิน	บ้านหัวหิน	นายเตย โต๊ะบู	19 มิ.ย 52	1	ละงู	ละงู	สตูล	91110
2	นุรุเราะฮ์มานพัฒนา	นุรุเราะฮ์มานพัฒนา	นายสุนันท์ เร่สันต์	24 มี.ค 2546	2	ละงู	ละงู	สตูล	91110
3	นุรุลมัวะซีนิน	นุรุลมัวะซีนิน	นายเซะ ชุนเคษ	26 ต.ค 2543	3	ละงู	ละงู	สตูล	91110
4	นุรุลอิควาล (บ้านเก)	บ้านเกาะยวน	นายรอบเบน นุ้ยคตี	30 ธ.ค 2541	3	ละงู	ละงู	สตูล	91110
5	บ้านบาหลีหงา(วังปะ)	บ้านบาหลีหงา(วังปะ)	นายสัน หลังกนุ้ย	17 ต.ค 2492	4	ละงู	ละงู	สตูล	91110

ตารางที่ 27 ข้อมูลพื้นฐานศูนย์การศึกษาอิสลามประจำมัสยิด(ตาดีกา) จังหวัดสตูล ปีการศึกษา 2556

สังกัดสำนักงานการศึกษาเอกชนจังหวัดสตูล

ที่	ชื่อมัสยิด	ชื่อศูนย์ฯ(ตาดีกา)	ประธานศูนย์(ตาดีกา)	วันเดือนปีที่ก่อตั้ง	หมู่ที่	ตำบล	อำเภอ	จังหวัด	รหัสไปรษณีย์
6	อัลมูเนาวาเราะห์	อัลมูเนาวาเราะห์	นายโหยบ ชายเหตุ	7 ก.ค 2541	5	ละงู	ละงู	สตูล	91110
7	บาลางา (ตันปาบ)	บาลางา (ตันปาบ)	นายอาหารน หมาดเหียด	2518	6	ละงู	ละงู	สตูล	91110
8	บ้านนาพญา	บ้านนาพญา	นายกอดาด แดงเหม	21 ธ.ค 2544	8	ละงู	ละงู	สตูล	91110
9	อัลอับรอร์	อัลอับรอร์	นายหมุด แดงเหม	11 ก.พ 2542	8	ละงู	ละงู	สตูล	91110
10	บ้านคลองขุด	บ้านคลองขุด	นายสถิตย์ หวันสู	11 มี.ค 2511	9	ละงู	ละงู	สตูล	91110
11	บ้านห้วยมะพร้าว	บ้านห้วยมะพร้าว	นายอับดุลรอซิส มุตะหะยี	8 มี.ค 2552	11	ละงู	ละงู	สตูล	91110
12	บ้านทุ่งใหญ่	บ้านทุ่งใหญ่	นายสุกอด ยี่มะหรับ	6 มิ.ย 2553	12	ละงู	ละงู	สตูล	91110
13	บ้านทุ่ง	บ้านทุ่ง	นายยูอัน นีวหลี	17 ต.ค 2492	13	ละงู	ละงู	สตูล	91110
14	บ้านปากละงู	บ้านปากละงู	นายสบัน เส็มสัน	2498	14	ละงู	ละงู	สตูล	91110
15	บ้านคลองน้ำเค็ม	บ้านคลองน้ำเค็ม	นายदनัย ทองอยู่	28 เม.ย 2548	16	ละงู	ละงู	สตูล	91110
16	นุรุสสะอาดะต์	นุรุสสะอาดะต์	นายอัสฮอด โสธามาต	14 พ.ย 2551	17	ละงู	ละงู	สตูล	91110
17	เรารูฏอตุลยันนะห์	เรารูฏอตุลยันนะห์	นายเจ๊ะบี กาสเส้น	4 พ.ย 2551	18	ละงู	ละงู	สตูล	91110
18	บ้านควนไสน	บ้านควนไสน	นายชัน เหมนะ	13/ต.ค/2492	1	กำแพง	ละงู	สตูล	91110
19	บ้านท่าแลหลา	บ้านท่าแลหลา	นายหล่ารีต หยงสู	2551	2	กำแพง	ละงู	สตูล	91110
20	กลางกำแพง	กลางกำแพง	นายอรุณ ตีลาเต๊ะ	6/ก.ค/2547	4	กำแพง	ละงู	สตูล	91110
21	บ้านปีใหญ่	บ้านปีใหญ่	นายดาด กัณหา	17/ต.ค/2492	5	กำแพง	ละงู	สตูล	91110
22	ตะวะตุลอิสลาม	ตะวะตุลอิสลาม	นายชัน หลั่งชาย	8/มิ.ย/2547	5	กำแพง	ละงู	สตูล	91110
23	ปลักมัลย	ปลักมัลย	นายบาหรี กาทา	17/ต.ค/2492	6	กำแพง	ละงู	สตูล	91110
24	บ้านโกตา	บ้านโกตา	นายประยูร สงขาว	31/ม.ค/2531	7	กำแพง	ละงู	สตูล	91110
25	บ้านอูไร่	อูไร่	นายกอตาบ คลังซ้อง	17/ธ.ค/2505	8	กำแพง	ละงู	สตูล	91110
26	บ้านป่าฝาง	บ้านป่าฝาง	นายสอหรวด นกตา	17 ต.ค 2492	9	กำแพง	ละงู	สตูล	91110

ตารางที่ 27 ข้อมูลพื้นฐานศูนย์การศึกษาอิสลามประจำมัสยิด(ตาดีกา) จังหวัดสตูล ปีการศึกษา 2556

สังกัดสำนักงานการศึกษาเอกชนจังหวัดสตูล

ที่	ชื่อมัสยิด	ชื่อศูนย์ฯ(ตาดีกา)	ประธานศูนย์(ตาดีกา)	วันเดือนปีที่ก่อตั้ง	หมู่ที่	ตำบล	อำเภอ	จังหวัด	รหัสไปรษณีย์
27	บ้านปากปิง	บ้านปากปิง	นายอรุณ ดาละมีน	21/ธ.ค/2544	10	กำแพง	ละงู	สตูล	91110
28	อุษมานียะห์	อุษมานียะห์	นายบำรุง เหมรา	23/มิ.ย/2547	12	กำแพง	ละงู	สตูล	91110
29	บ้านกาแบ็ง	บ้านกาแบ็ง	นายเจ๊ะกา กองบก	2/มิ.ย/2526	2	แหลมสน	ละงู	สตูล	91110
30	แหลมสน (บูโบย)	แหลมสน (บูโบย)	นายสนาน สันนง	14/ต.ค/2492	3	แหลมสน	ละงู	สตูล	91110
31	บ้านสนกลาง	บ้านสนกลาง	นายปาวเรต เกษม	17/ธ.ค/2505	4	แหลมสน	ละงู	สตูล	91110
32	อัล-มุตตากีน	อัล-มุตตากีน	นายสาปี จิตมรงค์	25/ส.ค/2539	5	แหลมสน	ละงู	สตูล	91110
33	ดาร์ซซอลลีฮีน	ดาร์ซซอลลีฮีน	นายอะหมาด หมิ่นแดง	26/ก.พ/2547	6	แหลมสน	ละงู	สตูล	91110
34	บ้านทุ่งไหม้	บ้านทุ่งไหม้	นายมาก สำเร	7/มิ.ย/2509	1	น้ำผุด	ละงู	สตูล	91110
35	มุฮายีรีน บ่อน้ำผุด	มุฮายีรีน บ่อน้ำผุด	นายดำนันท์ สำเร	3/ธ.ค/2546	1	น้ำผุด	ละงู	สตูล	91110
36	เขาขาวเหนือ (หัวคว)	เขาขาวเหนือ	นายสบุ แควีหวา	2530	2	น้ำผุด	ละงู	สตูล	91110
37	ดาร์ลอามาล	ดาร์ลอามาล	นายสมใจ หมุดงาม	8/มี.ค/2528	3	น้ำผุด	ละงู	สตูล	91110
38	อัสซอล่าตุรรออิม	อัสซอล่าตุรรออิม	นายกริยา ดาราโก	2550	8	น้ำผุด	ละงู	สตูล	91110
39	นุรุลอิสลาม	นุรุลอิสลาม	นายก่อเดช หมิ่นคลาน	6/ก.ค/2547	9	น้ำผุด	ละงู	สตูล	91110
40	อีตายาตุซซอลลีฮีน	อีตายาตุซซอลลีฮีน	ดอโรแม็ง ปือราเฮ็ง	25 ส.ค 2549	11	น้ำผุด	ละงู	สตูล	91110
41	ญามิอุฎฏอยยีน	ญามิอุฎฏอยยีน	นายเต๊ะ โส๊ะเต่ง	16/มี.ค/2544	2	เขาขาว	ละงู	สตูล	91110
42	มิฟต้าฮุดดีน	มิฟต้าฮุดดีน	นายกอเฒิม เหมริมเหมาะ	8/มิ.ย/2547	3	เขาขาว	ละงู	สตูล	91110
43	เขาขาวใต้	เขาขาวใต้	นายวาเหตุ แควีหวา	2520	3	เขาขาว	ละงู	สตูล	91110
44	บ้านเกาะแกล	บ้านเกาะแกล	นายสามารถ ชำนาญพะาะ	21/ธ.ค/2548	5	เขาขาว	ละงู	สตูล	91110
45	ยามีอาตุลอิควาล	ยามีอาตุลอิควาล	นายอัน หมาดงะ	23 มิ.ย 2547	6	เขาขาว	ละงู	สตูล	91110
46	นุรุลมุบีน	นุรุลมุบีน	นายบิสน แดงหลัง	21/ธ.ค/2544	7	เขาขาว	ละงู	สตูล	91110
47	ตาลาตาญูเยะ (บ่อเจ็ด)	ตาลาตาญูเยะ (บ่อเจ็ด)	นายเจ๊ะหัสหนี่ สาหลัง	17/ต.ค/2592	1	ปากน้ำ	ละงู	สตูล	91110

ตารางที่ 27 ข้อมูลพื้นฐานศูนย์การศึกษาอิสลามประจำมัสยิด(ตาดีกา) จังหวัดสตูล ปีการศึกษา 2556

สังกัดสำนักงานการศึกษาเอกชนจังหวัดสตูล

ที่	ชื่อมัสยิด	ชื่อศูนย์ฯ(ตาดีกา)	ประธานศูนย์ฯ(ตาดีกา)	วันเดือนปีที่ก่อตั้ง	หมู่ที่	ตำบล	อำเภอ	จังหวัด	รหัสไปรษณีย์
48	นุรุดดีกาวา	นุรุดดีกาวา	นายกำมะดิน ปิยะตุ	3/ธ.ค./2549	2	ปากน้ำ	ละงู	สตูล	91110
49	บาฮาร์	บาฮาร์	นายไซนูลออบีดิน เก็นตาสา	2520	2	ปากน้ำ	ละงู	สตูล	91110
50	ตะโละใส	ตะโละใส	นายสนั่น มัจฉา	2544	4	ปากน้ำ	ละงู	สตูล	91110
51	บ้านท่ายาง	บ้านท่ายาง	นายยาสาต สอแหละ	21/ธ.ค./2544	5	ปากน้ำ	ละงู	สตูล	91110
52	บ้านท่ามาลัย	บ้านท่ามาลัย	นายอดุลย์ ประเสริฐดำ	2550	6	ปากน้ำ	ละงู	สตูล	91110
53	กระตูปะฮ์	กระตูปะฮ์	นายวิรัตน์ จิเหม	23/มิ.ย./2547	7	ปากน้ำ	ละงู	สตูล	91110
54	อุมร์อิบดุลค็อฎฎ็อบ	อุมร์อิบดุลค็อฎฎ็อบ	นายมานพ หิมมา	20/ต.ค./2552	1	แหลมสน	ละงู	สตูล	91110
55	ดารุดดีนียะห์	ดารุดดีนียะห์	นายฮาปีดิน บูเก็ม	21/4/2554	2	ละงู	ละงู	สตูล	91110
อำเภอควนโดน									
1	กลางควนโดน	กลางควนโดน	นายदनเหล๊ะ ตาเดอิน	15/ก.ย./2520	1	ควนโดน	ควนโดน	สตูล	91160
2	สะพานเคียน	สะพานเคียน	นายเหยบ แชะอาหลี	17/ธ.ค./2498	2	ควนโดน	ควนโดน	สตูล	91160
3	อิสลามสามัคคี	อิสลามสามัคคี	นายสมชาย มาลา	ก.พ./2521	3	ควนโดน	ควนโดน	สตูล	91160
4	อูบูดียะห์	อูบูดียะห์	นายจุโคด เล็มโดย	2544	4	ควนโดน	ควนโดน	สตูล	91160
5	บ้านคูสน	บ้านคูสน	นายบราเหม ลำนุ้ย	3/ส.ค./2495	5	ควนโดน	ควนโดน	สตูล	91160
6	อัสซอดากอตุลอิสลาม	อัสซอดากอตุลอิสลาม	นายยาโกบ แดงโฉมงาม	2/มี.ค./2526	6	ควนโดน	ควนโดน	สตูล	91160
7	บูกิตยามู	บูกิตยามู	นายมาแอ มาลินี	2513	7	ควนโดน	ควนโดน	สตูล	91160
8	ฟัตตุเราะห์มาน	ฟัตตุเราะห์มาน	นายเนาะ เทศอาเส้น	29/ม.ค./2542	9	ควนโดน	ควนโดน	สตูล	91160
9	บ้านโต๊ะสะ	บ้านโต๊ะสะ	นายสอแหละ ระเบียบ	30/มี.ค./2520	1	ควนสตอ	ควนโดน	สตูล	91160
10	บ้านกุงปะโฮลต	บ้านกุงปะโฮลต	นายอาหมาด หนันซัง	2513	2	ควนสตอ	ควนโดน	สตูล	91160
11	ใหม่บ้านกลาง	ใหม่บ้านกลาง	นายอาดำ สาเบาะ	2544	4	ควนสตอ	ควนโดน	สตูล	91160
12	อิสลามเฮียะทางงอ	อิสลามเฮียะทางงอ	นายหาสัน บูเดียะ	2544	5	ควนสตอ	ควนโดน	สตูล	91160

ตารางที่ 27 ข้อมูลพื้นฐานศูนย์การศึกษาอิสลามประจำมัสยิด(ตาดีกา) จังหวัดสตูล ปีการศึกษา 2556

สังกัดสำนักงานการศึกษาเอกชนจังหวัดสตูล

ที่	ชื่อมัสยิด	ชื่อศูนย์ฯ(ตาดีกา)	ประธานศูนย์(ตาดีกา)	วันเดือนปีที่ก่อตั้ง	หมู่ที่	ตำบล	อำเภอ	จังหวัด	รหัสไปรษณีย์
13	นุรุลฮิidayะห์	นุรุลฮิidayะห์	นายอาซีสัน เกป็น	2520	6	ควนสตอ	ควนโดน	สตูล	91160
14	ดาร์ลุฮูต้าย	ดาร์ลุฮูต้าย	นายदनเลาะ สาเมาะ	30/พ.ย/2538	7	ควนสตอ	ควนโดน	สตูล	91160
15	บ้านควนไสน	บ้านควนไสน	นายชอหมาด อาเก็ม	2540	9	ควนสตอ	ควนโดน	สตูล	91160
16	บ้านทุ่งพัฒนา	บ้านทุ่งพัฒนา	นายยูโซะ ล่าดี	2532	10	ควนสตอ	ควนโดน	สตูล	91160
17	ดาร์ศกอลีฮีน	ดาร์ศกอลีฮีน	นายอาหรง พงศ์หลง	3/ส.ค/2492	2	ย่านซื่อ	ควนโดน	สตูล	91160
18	ดาร์ลนาอิม	ดาร์ลนาอิม	นายหมาน โหม่งหมั่น	22/มี.ค/2516	3	ย่านซื่อ	ควนโดน	สตูล	91160
19	อะห์มาดียะป็นจอร์	อะห์มาดียะป็นจอร์	นายหมาดหนอด โต๊ะแดง	3/ส.ค/2492	6	ย่านซื่อ	ควนโดน	สตูล	91160
20	บ้านทุ่งมะปริง	บ้านทุ่งมะปริง	นายเลอบ เจะดะ	27/ส.ค/2519	1	วังประจัน	ควนโดน	สตูล	91160
21	นุรุลเอียะซาน	นุรุลเอียะซาน	นายสะแลห์หมั่น เจะหมีน	15/พ.ย/2536	2	วังประจัน	ควนโดน	สตูล	91160
22	กียามิตดิน	กียามิตดิน	นายรออบ บูอิดำ	3/ก.ค/2527	4	วังประจัน	ควนโดน	สตูล	91160
23	บ้านวังประจัน	บ้านวังประจัน	นายหมัดโหด ละไบแด	15/พ.ย/2498	3	วังประจัน	ควนโดน	สตูล	91160
อำเภอท่าแพ									
1	ท่าแพกลาง	ท่าแพกลาง	นายอับดุลลอฮ์ หลำสา	2533	2	ท่าแพ	ท่าแพ	สตูล	91150
2	ท่าแพเหนือ	ท่าแพเหนือ	นายมุหัมมัดสออด สันเหล็ม	10/ต.ค/2492	3	ท่าแพ	ท่าแพ	สตูล	91150
3	บ้านปลักหัว	บ้านปลักหัว	นายกอหรี ปัญญายาว	5/มี.ค/2514	4	ท่าแพ	ท่าแพ	สตูล	91150
4	ท่าแพใต้	ท่าแพใต้	นายदनล๊ะ หมัดหรง	10/ต.ค/2494	6	ท่าแพ	ท่าแพ	สตูล	91150
5	บ้านสายควน	บ้านสายควน	นายเฉิม ทิ้งน้ำรอบ	8/ธ.ค/2505	7	ท่าแพ	ท่าแพ	สตูล	91150
6	บ้านคลองน้ำเค็ม	บ้านคลองน้ำเค็ม	นายยาอาด ลิงลาห์	8/ธ.ค/2505	10	ท่าแพ	ท่าแพ	สตูล	91150
7	ญามีอาตุลอิสลามียะฮ์	ญามีอาตุลอิสลามียะฮ์	นายกอเดช ปาละวัล	6/มี.ย/2549	1	ท่าเรือ	ท่าแพ	สตูล	91150
8	บ้านโคกหิน	บ้านโคกหิน	นายมอราด ปะลาวัน	25/ธ.ค/2517	1	ท่าเรือ	ท่าแพ	สตูล	91150
9	บ้านป่าเสม็ด	บ้านป่าเสม็ด	นายหมาด ยาพระจันทร์	17/เม.ย/2541	2	ท่าเรือ	ท่าแพ	สตูล	91150

ตารางที่ 27 ข้อมูลพื้นฐานศูนย์การศึกษาอิสลามประจำมัสยิด(ตาดีกา) จังหวัดสตูล ปีการศึกษา 2556

สังกัดสำนักงานการศึกษาเอกชนจังหวัดสตูล

ที่	ชื่อมัสยิด	ชื่อศูนย์ฯ(ตาดีกา)	ประธานศูนย์(ตาดีกา)	วันเดือนปีที่ก่อตั้ง	หมู่ที่	ตำบล	อำเภอ	จังหวัด	รหัสไปรษณีย์
10	บ้านไร่ทอง	บ้านไร่ทอง	นายบาราเหม ซยานัย	23/มิ.ย/2547	3	ท่าเรือ	ท่าแพ	สตูล	91150
11	บ้านแปะ-ระใต้	บ้านแปะ-ระใต้	นายบุรฮานุดดิน ยาประจันทร์	10/ต.ค/2492	4	ท่าเรือ	ท่าแพ	สตูล	91150
12	บ้านควนพัฒนา	บ้านควนพัฒนา	นายอน เตาวะโต	2522	5	ท่าเรือ	ท่าแพ	สตูล	91150
13	บ้านท่าแพพัฒนา	บ้านท่าแพพัฒนา	นายวาเดิน ทิ่งน้ำรอบ	5/มี.ค/2514	8	ท่าเรือ	ท่าแพ	สตูล	91150
14	บ้านทุ่งรีน	บ้านทุ่งรีน	นายเฉด หมดเต๊ะ	31/พ.ค/2526	1	สาคร	ท่าแพ	สตูล	91150
15	บ้านควนสาคร	บ้านควนสาคร	นายป่าว สายันต์	10 ต.ค 2496	2	สาคร	ท่าแพ	สตูล	91150
16	บ้านสายห้วย	บ้านสายห้วย	นายสุนทร กอลาบันหลง	16 ม.ค 2525	3	สาคร	ท่าแพ	สตูล	91150
17	บ้านปลักแรดพัฒนา	บ้านปลักแรดพัฒนา	นายหมาน มั่นตุ๊ะเต๊ะ	2 ธ.ค 2524	5	สาคร	ท่าแพ	สตูล	91150
18	บ้านคลองบัน	บ้านคลองบัน	นายสาโยต หมานละงู	2525	6	สาคร	ท่าแพ	สตูล	91150
19	นุรุลอิสลาม	นุรุลอิสลาม	นายนุรุดดิน ยายาหมัน	2525	7	สาคร	ท่าแพ	สตูล	91150
20	บ้านคลองสองปาก	บ้านคลองสองปาก	นายเซบ ดานเด็น	2549	8	สาคร	ท่าแพ	สตูล	91150
21	กลางแปะ-ระ	กลางแปะ-ระ	นายกาก ฮะยีตาเหยบ	2524	1	แปะ-ระ	ท่าแพ	สตูล	91150
22	ดาร์ลุหมุ่มีนีน	ดาร์ลุหมุ่มีนีน	นายกอดีช กอหลัง	30 มี.ย 2549	2	แปะ-ระ	ท่าแพ	สตูล	91150
23	บ้านเกาะไซ	บ้านเกาะไซ	นายสมาน รอกตุ	10 ต.ค 2494	5	แปะ-ระ	ท่าแพ	สตูล	91150
24	ใหม่มาโต๊ะขุน	ใหม่มาโต๊ะขุน	นายกอหนี ตาเอ็น	18 เม.ย 2517	6	แปะ-ระ	ท่าแพ	สตูล	91150
อำเภอควนกาหลง									
1	อัล-อติ๊ก	อัล-อติ๊ก	นายหวันโสะ ปะดุกา	2546	1	ควนกาหลง	ควนกาหลง	สตูล	91130
2	บ้านพรุ	บ้านพรุ	นายก่อเดช อันวิเศษ	26 มี.ค 2526	5	ควนกาหลง	ควนกาหลง	สตูล	91130
3	ดีนูนอามานะฮ์ (บ้าน)	ดีนูนอามานะฮ์	นายยะมะสุดีน อาสะหนิ	8 ธ.ค 2505	6	ควนกาหลง	ควนกาหลง	สตูล	91130
4	นุรุดดิน	นุรุดดิน	นายหลิมุด หวันตะหา	2 มี.ย 2546	7	ควนกาหลง	ควนกาหลง	สตูล	91130
5	ญะมาอะตุลอิสลาม	ญะมาอะตุลอิสลาม	นายนิพนธ์ ธรรมรักษา	6 มี.ค 2532	8	ควนกาหลง	ควนกาหลง	สตูล	91130

ตารางที่ 27 ข้อมูลพื้นฐานศูนย์การศึกษาอิสลามประจำมัสยิด(ตาดีกา) จังหวัดสตูล ปีการศึกษา 2556

สังกัดสำนักงานการศึกษาเอกชนจังหวัดสตูล

ที่	ชื่อมัสยิด	ชื่อศูนย์ฯ(ตาดีกา)	ประธานศูนย์(ตาดีกา)	วันเดือนปีที่ก่อตั้ง	หมู่ที่	ตำบล	อำเภอ	จังหวัด	รหัสไปรษณีย์
6	ธรรมประทีป	ธรรมประทีป	นายดลเลาะ แกสมาน	28 ธ.ค 2541	10	ควนกาหลง	ควนกาหลง	สตูล	91130
7	นุรุลอิสลาม	นุรุลอิสลาม	นายสะมะแอ อ่อนนวล	23 ก.ค 2546	11	ควนกาหลง	ควนกาหลง	สตูล	91130
8	มัสลาฮาทุดดีนียะห์	มัสลาฮาทุดดีนียะห์	นายดลเลาะ ดาเจ๊ะ	5 ส.ค 2542	1	ทุ่งนุ้ย	ควนกาหลง	สตูล	91130
9	ดาร์ลุอาหม่าน	ดาร์ลุอาหม่าน	นายสัน แดงงาม	ก.พ 2521	3	ทุ่งนุ้ย	ควนกาหลง	สตูล	91130
10	กอซิมียะห์	กอซิมียะห์	นายอะซิด หมัดอะดัม	3 ส.ค 2492	4	ทุ่งนุ้ย	ควนกาหลง	สตูล	91130
11	ฆอยเรียะห์	ฆอยเรียะห์	นายสมาน ตามาต	18 ม.ค 2511	5	ทุ่งนุ้ย	ควนกาหลง	สตูล	91130
12	อัสซาฟิอีย	อัสซาฟิอีย	นายหมาดุกีร์ ตาเดอิน	26 ม.ค 2544	6	ทุ่งนุ้ย	ควนกาหลง	สตูล	91130
13	อีตายาทุดดีนียะฮ์	อีตายาทุดดีนียะฮ์	นายสาและ พงหลง	23 มิ.ย 2547	7	ทุ่งนุ้ย	ควนกาหลง	สตูล	91130
14	อีตายาทุลมุสตากิม	อีตายาทุลมุสตากิม	นายโส๊ะ ยูโส๊ะ	28 ม.ค 2548	8	ทุ่งนุ้ย	ควนกาหลง	สตูล	91130
15	นุริลฮูดา	นุริลฮูดา	นายหมาดยูโส๊ะ ลำโยด	-	10	ทุ่งนุ้ย	ควนกาหลง	สตูล	91130
16	ฟาลาหุดดีน	ฟาลาหุดดีน	นายรออุบ ใจตรง	10 ม.ค 2551	10	ทุ่งนุ้ย	ควนกาหลง	สตูล	91130
17	ดาร์ลุญาลาด	ดาร์ลุญาลาดทุ่งนุ้ย	นายยูโส๊ะ มรรคาเชค	3 ม.ค 2492	11	ทุ่งนุ้ย	ควนกาหลง	สตูล	91130
18	ดาร์ลุสุฏอ	ดาร์ลุสุฏอ	นายยาหนี่ แดสา	31 ต.ค 2538	12	ทุ่งนุ้ย	ควนกาหลง	สตูล	91130
19	อุไดไต้	อุไดไต้	นายหลงสา ชูพีชร	14 ต.ค 2526	5	อุไ้เจริญ	ควนกาหลง	สตูล	91130
อำเภอทุ่งหว้า									
1	นุรุลฮูดากกลางทุ่งหว้า	นุรุลฮูดากกลางทุ่งหว้า	นายยาสาต ต่วนซ้อง	21 ธ.ค 2544	2	ทุ่งหว้า	ทุ่งหว้า	สตูล	91120
2	นุรุ้ลมุคลีซัน	นุรุ้ลมุคลีซัน	นายดาอัน บริบูรณ์	23 ก.พ 2531	8	ทุ่งหว้า	ทุ่งหว้า	สตูล	91120
3	อิบาดูรเราะห์มาน	อิบาดูรเราะห์มาน	นายเหม ชุนฤทธิ์เอียด	21 ก.ค 2541	1	นาทอน	ทุ่งหว้า	สตูล	91120
4	อีตายาทุดซอลิฮีน เปเรีย	อีตายาทุดซอลิฮีน เปเรีย	นายสอาด เอียครามา	15 ต.ค 2491	2	นาทอน	ทุ่งหว้า	สตูล	91120
5	นุรุลฮีตายะห์	นุรุลฮีตายะห์	นายหมัด โมมะหาด	3 ส.ค 2519	4	นาทอน	ทุ่งหว้า	สตูล	91120
6	บ้านท่าศิลา	บ้านท่าศิลา	นายสมาน เต้นกาญจนศักดิ์	23 ต.ค 2523	5	นาทอน	ทุ่งหว้า	สตูล	91120

ตารางที่ 27 ข้อมูลพื้นฐานศูนย์การศึกษาอิสลามประจำมัสยิด(ตาดีกา) จังหวัดสตูล ปีการศึกษา 2556

สังกัดสำนักงานการศึกษาเอกชนจังหวัดสตูล

ที่	ชื่อมัสยิด	ชื่อศูนย์ฯ(ตาดีกา)	ประธานศูนย์(ตาดีกา)	วันเดือนปีที่ก่อตั้ง	หมู่ที่	ตำบล	อำเภอ	จังหวัด	รหัสไปรษณีย์
7	ฮูตัลเลาะห์	ฮูตัลเลาะห์	นายจำรัส เอียดเกิด	12 พ.ค 2548	6	นาทอน	ทุ่งหว้า	สตูล	91120
8	บ้านบารายี	บ้านบารายี	นายมิตรชา โต๊ะลาตี	25 ก.พ 2525	7	นาทอน	ทุ่งหว้า	สตูล	91120
9	บัยตุลมุตตากีน	บัยตุลมุตตากีน	นายบุญั่น หมาดดาเร๊ะ	30 พ.ค 2549	9	นาทอน	ทุ่งหว้า	สตูล	91120
10	นุรุดดีน ราไวใต้	นุรุดดีน ราไวใต้	นายบ่าว อิทธิฤทธิ์	25 ม.ค 2523	7	ขอนคลาน	ทุ่งหว้า	สตูล	91120
11	ญามะอะ บ้านท่าค	ญามะอะ บ้านท่าค	นายบรรเทิง ทอดทั้ง	27 มิ.ย 2521	3	ขอนคลาน	ทุ่งหว้า	สตูล	91120
12	อารเราะฮ์มาน ราไว	อารเราะฮ์มาน ราไว	นายสมาน โสสนุ่ย	23 มิ.ย 2547	4	ขอนคลาน	ทุ่งหว้า	สตูล	91120
13	นุรุลอิหฺซาน บ้านม	บ้านมะหัง	นายโกศล หมาดสี๊ะ	2 มิ.ย 2526	1	ทุ่งบุหลัง	ทุ่งหว้า	สตูล	91120
14	บ้านทุ่งสะเป๊ะ	บ้านทุ่งสะเป๊ะ	นายกอหนี่ เจริญฤทธิ์	14 ต.ค 2492	2	ทุ่งบุหลัง	ทุ่งหว้า	สตูล	91120
15	คารุลฮ์รออม (บ้าน	คารุลฮ์รออม(บ้านทุ่ง	นายอับดุลอเลียม หยั่งดี	17 มิ.ย 2541	3	ทุ่งบุหลัง	ทุ่งหว้า	สตูล	91120
16	บ้านทุ่งบุหลัง	บ้านทุ่งบุหลัง	นายสามารถ หยั่งหลัง	26 เม.ย 2519	5	ทุ่งบุหลัง	ทุ่งหว้า	สตูล	91120
17	บ้านทุ่งดินลุ่ม	บ้านทุ่งดินลุ่ม	นายกิตติพงษ์ ใจสมุทร	6 พ.ค 2525	3	ป่าแก่บ่อหิน	ทุ่งหว้า	สตูล	91120
อำเภอมะนัง									
1	ซอลาฮุดดีน	ซอลาฮุดดีน	นายโกบ สายวารี	13/พ.ย/2522	2	ปาล์มพัฒนา	มะนัง	สตูล	91130
2	คารุลมะฮ์มูร์	คารุลมะฮ์มูร์	นายดลอาหมัด ดลร่าหมาน	1/ก.ค/2540	7	ปาล์มพัฒนา	มะนัง	สตูล	91130
3	ดะวาตุลอิสลาม	ดะวาตุลอิสลาม	นายอับดุลฆอนี สามารถ	2537	8	ปาล์มพัฒนา	มะนัง	สตูล	91130

ตารางที่ 28 จำนวนศูนย์ ครู นักเรียน ศูนย์การศึกษาอิสลามประจำมัสยิด(ตาดีกา) ปีการศึกษา 2556

สำนักงานการศึกษาเอกชนจังหวัดสตูล

ที่	อำเภอ	จำนวนศูนย์	จำนวนครู			จำนวนนักเรียน			หมายเหตุ
		(แห่ง)	ชาย	หญิง	รวม	ชาย	หญิง	รวม	
1	เมือง	57	122	187	309	2,612	2,665	5,277	
2	ละงู	55	127	159	286	2,264	2,289	4,553	
3	ท่าแพ	24	57	82	139	1,147	1,217	2,364	
4	ควนโดน	23	75	59	134	1,221	1,097	2,318	
5	ควนกาหลง	19	50	50	100	783	837	1,620	
6	ทุ่งหว้า	17	38	40	78	477	541	1,018	
7	มะนัง	3	8	10	18	162	165	327	
รวม		198	477	587	1,064	8,666	8,811	17,477	

ตารางที่ 29 จำนวนครู นักเรียน ศูนย์การศึกษาอิสลามประจำมัสยิด(ตาดีกา) จำแนกตามอำเภอ ปีการศึกษา 2556

สังกัดสำนักงานการศึกษาเอกชนจังหวัดสตูล

ที่	ชื่อมัสยิด	ชื่อศูนย์/ที่ใช้เปิดบัญชีธนาคาร	ที่ตั้ง			จำนวนครู			จำนวนนักเรียน		
			หมู่	ตำบล	อำเภอ	ชาย	หญิง	รวม	ชาย	หญิง	รวม
1	มำบัง	มำบัง	-	พิมาน	เมืองสตูล	4	2	6	91	133	224
2	กมาลุลอิสลาม	กมาลุลอิสลาม	-	พิมาน	เมืองสตูล	4	2	6	40	31	71
3	อัลอักษอรฺบูเก้ตจินา (เขาจีน)	อัลอักษอรฺบูเก้ตจินา	1	คลองขุด	เมืองสตูล	1	5	6	48	51	99
4	ดาร์ลุมุตตกิน	ดาร์ลุมุตตกิน	5	คลองขุด	เมืองสตูล	4	1	5	37	26	63
5	บูเก้ตบุหงา	บูเก้ตบุหงา	7	คลองขุด	เมืองสตูล	5	1	6	61	72	133
6	ดาร์ลูนันนะห์	ดาร์ลูนันนะห์	1	ฉลุง	เมืองสตูล	1	5	6	45	41	86
7	กลางฉลุง	กลางฉลุง	4	ฉลุง	เมืองสตูล	3	3	6	39	28	67
8	กูปังเกียมม้ง	กูปังเกียมม้ง	6	ฉลุง	เมืองสตูล	2	4	6	84	91	175
9	ฟัตฮุลมายิด	ฟัตฮุลมายิด	8	ฉลุง	เมืองสตูล	2	2	4	28	24	52
10	ยามิฮัลอิกวานียะฮ์	ยามิฮัลอิกวานียะฮ์	8	ฉลุง	เมืองสตูล	4	2	6	57	59	116
11	ดาร์ลุตักวา	ดาร์ลุตักวา	11	ฉลุง	เมืองสตูล	2	4	6	62	71	133
12	ดาร์สสาลาม	ดาร์สสาลาม	12	ฉลุง	เมืองสตูล	1	5	6	73	50	123
13	ญะบัลเราะหฺมะฮ์	ญะบัลเราะหฺมะฮ์	14	ฉลุง	เมืองสตูล	2	2	4	11	15	26
14	ดาร์ลุมูฮิบบะฮ์	ดาร์ลุมูฮิบบะฮ์	11	ฉลุง	เมืองสตูล	-	4	4	28	22	50
15	กาเต๊ะ	กาเต๊ะ	1	บ้านควน	เมืองสตูล	4	2	6	42	51	93
16	บ้านลูโอบะบาตุ	บ้านลูโอบะบาตุ	1	บ้านควน	เมืองสตูล	2	3	5	38	32	70
17	ญันนะตุ้นนะฮิม	ญันนะตุ้นนะฮิม	2	บ้านควน	เมืองสตูล	5	1	6	48	53	101
18	ตัสติกอตุลอิสลาม	ตัสติกอตุลอิสลาม	3	บ้านควน	เมืองสตูล	3	3	6	71	66	137
19	สุโหงมาตี	สุโหงมาตี	3	บ้านควน	เมืองสตูล	1	3	4	30	26	56
20	มิศบาฮุดดีน	มิศบาฮุดดีน	5	บ้านควน	เมืองสตูล	3	3	6	91	113	204
21	มิฟตาฮุลญันนะ (กาลูปี)	มิฟตาฮุลญันนะ (กาลูปี)	6	บ้านควน	เมืองสตูล	3	3	6	28	34	62
22	นุรุลฮาซานะห์	นุรุลฮาซานะห์	6	บ้านควน	เมืองสตูล	3	1	4	18	17	35

ตารางที่ 29 จำนวนครู นักเรียน ศูนย์การศึกษาอิสลามประจำมัสยิด(ตาดีกา) จำแนกตามอำเภอ ปีการศึกษา 2556

สังกัดสำนักงานการศึกษาเอกชนจังหวัดสตูล

ที่	ชื่อมัสยิด	ชื่อศูนย์/ที่ใช้เปิดบัญชีธนาคาร	ที่ตั้ง			จำนวนครู			จำนวนนักเรียน		
			หมู่	ตำบล	อำเภอ	ชาย	หญิง	รวม	ชาย	หญิง	รวม
23	บ้านลุโ๊ะเการันยี	บ้านลุโ๊ะเการันยี	7	บ้านควน	เมืองสตูล	2	4	6	46	46	92
24	อะห์มาเดีเยะ	อะห์มาเดีเยะ	1	เจ๊ะบิลัง	เมืองสตูล	0	6	6	60	75	135
25	มะห์มูเดีเยะ	มะห์มูเดีเยะ	2	เจ๊ะบิลัง	เมืองสตูล	1	5	6	80	92	172
26	บ้านปาเต๊ะ	บ้านปาเต๊ะ	3	เจ๊ะบิลัง	เมืองสตูล	4	2	6	37	41	78
27	บ้านปันนังปูเลา	บ้านปันนังปูเลา	4	เจ๊ะบิลัง	เมืองสตูล	1	5	6	40	52	92
28	นุรุสฮาติม	นุรุสฮาติม	5	เจ๊ะบิลัง	เมืองสตูล	1	3	4	26	33	59
29	แสงอิสลามมีเยะห์	แสงอิสลามมีเยะห์	2	ตำมะลัง	เมืองสตูล	2	4	6	76	57	133
30	ตำมะลัง	ตำมะลัง	3	ตำมะลัง	เมืองสตูล	0	6	6	43	81	124
31	กะตุ	กะตุ	2	ควนขัน	เมืองสตูล	2	4	6	60	53	113
32	นุรุ้ลอิสลาม	นุรุ้ลอิสลาม	3	ควนขัน	เมืองสตูล	3	1	4	43	42	85
33	นุรุลเอียะห์ซาน	นุรุลเอียะห์ซาน	3	ควนขัน	เมืองสตูล	2	4	6	90	65	155
34	เราฎอตุลซอลิฮีน	เราฎอตุลซอลิฮีน	5	ควนขัน	เมืองสตูล	2	4	6	36	32	68
35	ดาร์ลุอีมาน	ดาร์ลุอีมาน	6	ควนขัน	เมืองสตูล	1	5	6	33	46	79
36	อิสลามมีเยะห์	อิสลามมีเยะห์	1	ตันหยงโป	เมืองสตูล	3	3	6	49	41	90
37	บะฮ์รุลอุลูม (บ้านหาดทรายยาว)	บ้านหาดทรายยาว	2	ตันหยงโป	เมืองสตูล	3	3	6	58	52	110
38	ดาร์ลุอึบาตะห์	ดาร์ลุอึบาตะห์	3	ตันหยงโป	เมืองสตูล	2	4	6	47	44	91
39	ดาร์ลุอาหม้าน	ดาร์ลุอาหม้าน	2	เกตรี	เมืองสตูล	2	2	4	24	24	48
40	บูเก็ตตรี	บูเก็ตตรี	3	เกตรี	เมืองสตูล	3	3	6	76	62	138
41	นุรุลฮีตายะห์	นุรุลฮีตายะห์	4	เกตรี	เมืองสตูล	2	4	6	34	18	52
42	นุรุสลาม	นุรุสลาม	5	เกตรี	เมืองสตูล	1	5	6	31	33	64
43	ดาร์ลุอาซีกิน	ดาร์ลุอาซีกิน	6	เกตรี	เมืองสตูล	2	2	4	18	15	33
44	ดาร์ลุอิสลามมีเยะห์	ดาร์ลุอิสลามมีเยะห์	7	เกตรี	เมืองสตูล	4	2	6	59	50	109

ตารางที่ 29 จำนวนครู นักเรียน ศูนย์การศึกษาอิสลามประจำมัสยิด(ตาดีกา) จำแนกตามอำเภอ ปีการศึกษา 2556

สังกัดสำนักงานการศึกษาเอกชนจังหวัดสตูล

ที่	ชื่อมัสยิด	ชื่อศูนย์/ที่ใช้เปิดบัญชีธนาคาร	ที่ตั้ง			จำนวนครู			จำนวนนักเรียน		
			หมู่	ตำบล	อำเภอ	ชาย	หญิง	รวม	ชาย	หญิง	รวม
45	อัลฆอยรียะเกาะยาว	อัลฆอยรียะเกาะยาว	1	ปูยู	เมืองสตูล	1	4	5	36	28	64
46	ปูยู	ปูยู	2	ปูยู	เมืองสตูล	-	6	6	59	81	140
47	ดาร์ลุอาบีดีน	ดาร์ลุอาบีดีน	1	ควนโพธิ์	เมืองสตูล	3	1	4	11	29	40
48	บ้านควนโพธิ์	บ้านควนโพธิ์	2	ควนโพธิ์	เมืองสตูล	4	2	6	48	58	106
49	บ้านใหม่	บ้านใหม่	5	ควนโพธิ์	เมืองสตูล	3	3	6	88	61	149
50	มุฮัมมาดียะห์	มุฮัมมาดียะห์	6	ควนโพธิ์	เมืองสตูล	0	6	6	40	43	83
51	เรากูอตุลมุฮายีรีน	เรากูอตุลมุฮายีรีน	7	ควนโพธิ์	เมืองสตูล	3	1	4	22	10	32
52	ตันหยงอูมา	ตันหยงอูมา	1	เกาะสาหร่าย	เมืองสตูล	1	5	6	38	24	62
53	บ้านตันหยงกลิง	บ้านตันหยงกลิง	3	เกาะสาหร่าย	เมืองสตูล	3	3	6	23	45	68
54	ยะระโตะดุนัย	ยะระโตะดุนัย	4	เกาะสาหร่าย	เมืองสตูล	1	3	4	8	16	24
55	เกาะระยะโตะดุนัยใหญ่	เกาะระยะโตะดุนัยใหญ่	5	เกาะสาหร่าย	เมืองสตูล	-	6	6	58	64	122
56	อาบีซัรอัลซีฟารีย	อาบีซัรอัลซีฟารีย	6	เกาะสาหร่าย	เมืองสตูล	1	5	6	45	46	91
รวมอำเภอเมือง		56				122	187	309	2,612	2,665	5,277
1	บ้านหัวหิน	บ้านหัวหิน	1	ละงู	ละงู	2	4	6	55	49	104
2	นุรุเราะฮ์มานพัฒนา บ้านปากละงู	นุรุเราะฮ์มานพัฒนา บ้านปากละงู	2	ละงู	ละงู	4	2	6	37	26	63
3	นุรุลมะวะซีนีน	นุรุลมะวะซีนีน	3	ละงู	ละงู	1	5	6	35	48	83
4	บ้านเกาะยวน	บ้านเกาะยวน	3	ละงู	ละงู	4	2	6	50	43	93
5	บ้านบาหลีหงา(วังปะดุก)	บ้านบาหลีหงา(วังปะดุก)	4	ละงู	ละงู	3	3	6	54	54	108
6	อัลมุเนาวาเราะห์	อัลมุเนาวาเราะห์	5	ละงู	ละงู	4	2	6	55	55	110
7	บาลางา (ตันปาบ)	บาลางา (ตันปาบ)	6	ละงู	ละงู	2	4	6	62	106	168
8	บ้านนาพญา	บ้านนาพญา	8	ละงู	ละงู	2	2	4	22	15	37
9	อัลอับ-รอร์	อัลอับ-รอร์	8	ละงู	ละงู	1	3	4	18	19	37

ตารางที่ 29 จำนวนครู นักเรียน ศูนย์การศึกษาอิสลามประจำมัสยิด(ตาดีกา) จำแนกตามอำเภอ ปีการศึกษา 2556

สังกัดสำนักงานการศึกษาเอกชนจังหวัดสตูล

ที่	ชื่อมัสยิด	ชื่อศูนย์/ที่ใช้เปิดบัญชีธนาคาร	ที่ตั้ง			จำนวนครู			จำนวนนักเรียน		
			หมู่	ตำบล	อำเภอ	ชาย	หญิง	รวม	ชาย	หญิง	รวม
10	บ้านคลองซุด	บ้านคลองซุด	9	ละงู	ละงู	2	2	4	24	17	41
11	บ้านห้วยมะพร้าว	บ้านห้วยมะพร้าว	11	ละงู	ละงู	3	3	6	27	46	73
12	บ้านทุ่งใหญ่	บ้านทุ่งใหญ่	12	ละงู	ละงู	2	4	6	64	67	131
13	บ้านทุ่ง	บ้านทุ่ง	13	ละงู	ละงู	1	5	6	49	35	84
14	บ้านปากละงู	บ้านปากละงู	14	ละงู	ละงู	4	2	6	30	36	66
15	บ้านคลองน้ำเค็ม	บ้านคลองน้ำเค็ม	16	ละงู	ละงู	2	4	6	38	29	67
16	นุรุสสะอาดะดี	นุรุสสะอาดะดี	17	ละงู	ละงู	2	2	4	20	16	36
17	ราฎอตุลยันนะห์	ราฎอตุลยันนะห์	18	ละงู	ละงู	4	2	6	43	42	85
18	บ้านควนไสน	บ้านควนไสน	1	กำแพง	ละงู	3	3	6	104	118	222
19	บ้านท่าแลหลา	บ้านท่าแลหลา	2	กำแพง	ละงู	3	1	4	20	13	33
20	กลางกำแพง	กลางกำแพง	4	กำแพง	ละงู	3	3	6	72	60	132
21	บ้านปีใหญ่	บ้านปีใหญ่	5	กำแพง	ละงู	0	6	6	37	34	71
22	ดะวะตุลอิสลาม	ดะวะตุลอิสลาม	5	กำแพง	ละงู	4	0	4	35	23	58
23	ปลัดกมัลย	ปลัดกมัลย	6	กำแพง	ละงู	2	2	4	16	18	34
24	บ้านโกตา	บ้านโกตา	7	กำแพง	ละงู	3	3	6	40	26	66
25	อุไร	อุไร	8	กำแพง	ละงู	2	2	4	23	24	47
26	บ้านป่าฝาง	บ้านป่าฝาง	9	กำแพง	ละงู	3	3	6	36	45	81
27	บ้านปากปิง	บ้านปากปิง	10	กำแพง	ละงู	3	3	6	253	226	479
28	อุษมานียะห์	อุษมานียะห์	12	กำแพง	ละงู	3	1	4	17	28	45
29	บ้านกาเบ็ง	บ้านกาเบ็ง	2	แหลมสน	ละงู	2	4	6	40	37	77
30	แหลมสน (บูโบย)	แหลมสน (บูโบย)	3	แหลมสน	ละงู	4	2	6	46	61	107
31	บ้านสนกลาง	บ้านสนกลาง	4	แหลมสน	ละงู	2	4	6	33	37	70

ตารางที่ 29 จำนวนครู นักเรียน ศูนย์การศึกษาอิสลามประจำมัสยิด(ตาดีกา) จำแนกตามอำเภอ ปีการศึกษา 2556

สังกัดสำนักงานการศึกษาเอกชนจังหวัดสตูล

ที่	ชื่อมัสยิด	ชื่อศูนย์/ที่ใช้เปิดบัญชีธนาคาร	ที่ตั้ง			จำนวนครู			จำนวนนักเรียน		
			หมู่	ตำบล	อำเภอ	ชาย	หญิง	รวม	ชาย	หญิง	รวม
32	อัล-มุตตาคีน	อัล-มุตตาคีน	5	แหลมสน	ละงู	2	2	4	12	12	24
33	ดารุสซอลีฮีน	ดารุสซอลีฮีน	6	แหลมสน	ละงู	0	6	6	32	33	65
34	บ้านทุ่งไหม้	บ้านทุ่งไหม้	1	น้ำมุด	ละงู	1	3	4	18	13	31
35	มุฮายีรีน บ่อน้ำมุด	มุฮายีรีน บ่อน้ำมุด	1	น้ำมุด	ละงู	3	1	4	21	22	43
36	เขาขาวเหนือ (หัวควน)	เขาขาวเหนือ	2	น้ำมุด	ละงู	3	3	6	41	54	95
37	ดารุลอามาล	ดารุลอามาล	3	น้ำมุด	ละงู	1	3	4	13	8	21
38	อัสซอล่าตุรรออีม	อัสซอล่าตุรรออีม	8	น้ำมุด	ละงู	2	2	4	23	18	41
39	นุรุลอิสลาม	นุรุลอิสลาม	9	น้ำมุด	ละงู	1	3	4	8	13	21
40	ฮิดายาตุสซอลีฮีน	ฮิดายาตุสซอลีฮีน	11	น้ำมุด	ละงู	1	4	5	47	31	78
41	ญามิอุฎฏอยยีน	ญามิอุฎฏอยยีน	2	เขาขาว	ละงู	1	3	4	26	19	45
42	มิฟต้าฮุดดีน	มิฟต้าฮุดดีน	3	เขาขาว	ละงู	4	2	6	45	38	83
43	เขาขาวใต้	เขาขาวใต้	3	เขาขาว	ละงู	2	4	6	28	39	67
44	บ้านเกาะแกล	บ้านเกาะแกล	5	เขาขาว	ละงู	4	2	6	56	56	112
45	ยามืออาตุลอิควาล	ยามืออาตุลอิควาล	6	เขาขาว	ละงู	2	2	4	23	20	43
46	นุรุลมุบีน	นุรุลมุบีน	7	เขาขาว	ละงู	2	4	6	31	31	62
47	ตาลาตาญุัยะ (บ่อเจ็ดลูก)	ตาลาตาญุัยะ (บ่อเจ็ดลูก)	1	ปากน้ำ	ละงู	2	4	6	35	43	78
48	นุรุดตักวา	นุรุดตักวา	2	ปากน้ำ	ละงู	1	1	2	14	17	31
49	บาศาร์	บาศาร์	2	ปากน้ำ	ละงู	1	5	6	101	103	204
50	ตะโละไซ	ตะโละไซ	4	ปากน้ำ	ละงู	2	4	6	90	87	177
51	บ้านท่ายาง	บ้านท่ายาง	5	ปากน้ำ	ละงู	4	2	6	37	29	66
52	บ้านท่ามาลัย	บ้านท่ามาลัย	6	ปากน้ำ	ละงู	2	3	5	24	46	70
53	กुरुตูปะฮ์	กुरुตูปะฮ์	7	ปากน้ำ	ละงู	1	3	4	20	17	37

ตารางที่ 29 จำนวนครู นักเรียน ศูนย์การศึกษาอิสลามประจำมัสยิด(ตาดีกา) จำแนกตามอำเภอ ปีการศึกษา 2556

สังกัดสำนักงานการศึกษาเอกชนจังหวัดสตูล

ที่	ชื่อมัสยิด	ชื่อศูนย์/ที่ใช้เปิดบัญชีธนาคาร	ที่ตั้ง			จำนวนครู			จำนวนนักเรียน		
			หมู่	ตำบล	อำเภอ	ชาย	หญิง	รวม	ชาย	หญิง	รวม
54	อุมร์อิบดุลค็อฎ็อบ	อุมร์อิบดุลค็อฎ็อบ	1	แหลมสน	ละงู	3	1	4	15	27	42
55	ดารุดดีนียะห์	ดารุดดีนียะห์	2	ละงู	ละงู	2	4	6	49	60	109
รวมอำเภอละงู			55			127	159	286	2,264	2,289	4,553
1	ท่าแพกลาง	ท่าแพกลาง	2	ท่าแพ	ท่าแพ	2	4	6	68	95	163
2	ท่าแพเหนือ	ท่าแพเหนือ	3	ท่าแพ	ท่าแพ	2	4	6	68	65	133
3	บ้านปลักหว้า	บ้านปลักหว้า	4	ท่าแพ	ท่าแพ	4	2	6	54	46	100
4	ท่าแพใต้	ท่าแพใต้	6	ท่าแพ	ท่าแพ	1	5	6	51	58	109
5	บ้านสายควน	บ้านสายควน	7	ท่าแพ	ท่าแพ	2	4	6	63	48	111
6	บ้านคลองน้ำเค็ม	บ้านคลองน้ำเค็ม	10	ท่าแพ	ท่าแพ	5	1	6	69	74	143
7	ญามืออาตุลอิสลามียะฮ์	ญามืออาตุลอิสลามียะฮ์	1	ท่าเรือ	ท่าแพ	2	4	6	34	29	63
8	บ้านโคกหิน	บ้านโคกหิน	1	ท่าเรือ	ท่าแพ	1	2	3	16	27	43
9	บ้านป่าเสม็ด	บ้านป่าเสม็ด	2	ท่าเรือ	ท่าแพ	2	2	4	22	14	36
10	บ้านไร่ทอน	บ้านไร่ทอน	3	ท่าเรือ	ท่าแพ	2	4	6	37	46	83
11	บ้านแปะ-ระใต้	บ้านแปะ-ระใต้	4	ท่าเรือ	ท่าแพ	1	5	6	39	36	75
12	บ้านควนพัฒนา	บ้านควนพัฒนา	5	ท่าเรือ	ท่าแพ	2	4	6	40	52	92
13	บ้านท่าแพพัฒนา	บ้านท่าแพพัฒนา	8	ท่าเรือ	ท่าแพ	2	4	6	40	31	71
14	บ้านทุ่งรีน	บ้านทุ่งรีน	1	สาคร	ท่าแพ	2	4	6	36	50	86
15	บ้านควนสาคร	บ้านควนสาคร	2	สาคร	ท่าแพ	3	3	6	65	56	121
16	บ้านสายห้วย	บ้านสายห้วย	3	สาคร	ท่าแพ	3	3	6	55	64	119
17	บ้านปลักแรดพัฒนา	บ้านปลักแรดพัฒนา	5	สาคร	ท่าแพ	1	5	6	44	43	87
18	บ้านคลองบัน	บ้านคลองบัน	6	สาคร	ท่าแพ	2	4	6	27	40	67
19	นุรุลอิสลาม	นุรุลอิสลาม	7	สาคร	ท่าแพ	2	4	6	31	37	68

ตารางที่ 29 จำนวนครู นักเรียน ศูนย์การศึกษาอิสลามประจำมัสยิด(ตาดีกา) จำแนกตามอำเภอ ปีการศึกษา 2556

สังกัดสำนักงานการศึกษาเอกชนจังหวัดสตูล

ที่	ชื่อมัสยิด	ชื่อศูนย์/ที่ใช้เปิดบัญชีธนาคาร	ที่ตั้ง			จำนวนครู			จำนวนนักเรียน		
			หมู่	ตำบล	อำเภอ	ชาย	หญิง	รวม	ชาย	หญิง	รวม
20	บ้านคลองสองปาก	บ้านคลองสองปาก	8	สาคร	ท่าแพ	3	3	6	36	32	68
21	กลางแป-ระ	กลางแป-ระ	1	แป-ระ	ท่าแพ	3	3	6	68	75	143
22	ดาร์ลุหม์มีนีน	ดาร์ลุหม์มีนีน	2	แป-ระ	ท่าแพ	4	2	6	30	38	68
23	บ้านเกาะไซ	บ้านเกาะไซ	5	แป-ระ	ท่าแพ	2	4	6	100	93	193
24	ใหม่นาโต๊ะขุน	ใหม่นาโต๊ะขุน	6	แป-ระ	ท่าแพ	4	2	6	54	68	122
รวมอำเภอละงู		24				57	82	139	1,147	1,217	2,364
1	กลางควนโดน	กลางควนโดน	1	ควนโดน	ควนโดน	5	1	6	83	95	178
2	สะพานเคียน	สะพานเคียน	2	ควนโดน	ควนโดน	6	-	6	71	63	134
3	อิสลามสามัคคี	อิสลามสามัคคี	3	ควนโดน	ควนโดน	3	1	4	23	17	40
4	อูบุดียะห์	อูบุดียะห์	4	ควนโดน	ควนโดน	3	3	6	70	54	124
5	บ้านตุสน	บ้านตุสน	5	ควนโดน	ควนโดน	2	4	6	66	49	115
6	อัสซอตากอตุลอิสลาม	อัสซอตากอตุลอิสลาม	6	ควนโดน	ควนโดน	2	4	6	42	43	85
7	บุกิตยามู	บุกิตยามู	7	ควนโดน	ควนโดน	3	3	6	31	30	61
8	ฟัตหุเราะห์มาน	ฟัตหุเราะห์มาน	9	ควนโดน	ควนโดน	5	1	6	31	29	60
9	บ้านโต๊ะสะ	บ้านโต๊ะสะ	1	ควนสตอ	ควนโดน	2	2	4	29	24	53
10	บ้านกูปังปะโหลด	บ้านกูปังปะโหลด	2	ควนสตอ	ควนโดน	4	2	6	63	68	131
11	ใหม่บ้านกลาง	ใหม่บ้านกลาง	4	ควนสตอ	ควนโดน	3	3	6	30	31	61
12	อิสลามเฮียะทางงอ	อิสลามเฮียะทางงอ	5	ควนสตอ	ควนโดน	4	2	6	31	42	73
13	นุรุลฮิดายะห์	นุรุลฮิดายะห์	6	ควนสตอ	ควนโดน	3	3	6	68	65	133
14	ดาร์ลุฮุดาย์	ดาร์ลุฮุดาย์	7	ควนสตอ	ควนโดน	4	2	6	71	45	116
15	บ้านควนไสน	บ้านควนไสน	9	ควนสตอ	ควนโดน	3	3	6	50	41	91
16	บ้านทุ่งพัฒนา	บ้านทุ่งพัฒนา	10	ควนสตอ	ควนโดน	3	3	6	35	43	78

ตารางที่ 29 จำนวนครู นักเรียน ศูนย์การศึกษาอิสลามประจำมัสยิด(ตาดีกา) จำแนกตามอำเภอ ปีการศึกษา 2556

สังกัดสำนักงานการศึกษาเอกชนจังหวัดสตูล

ที่	ชื่อมัสยิด	ชื่อศูนย์/ที่ใช้เปิดบัญชีธนาคาร	ที่ตั้ง			จำนวนครู			จำนวนนักเรียน		
			หมู่	ตำบล	อำเภอ	ชาย	หญิง	รวม	ชาย	หญิง	รวม
17	ดารุศศอลีฮีน	ดารุศศอลีฮีน	2	ย่านซื่อ	ควนโดน	5	1	6	76	69	145
18	ดารุลนาอีม	ดารุลนาอีม	3	ย่านซื่อ	ควนโดน	4	2	6	38	32	70
19	อะห์มาดียะปันจอร์	อะห์มาดียะปันจอร์	6	ย่านซื่อ	ควนโดน	2	4	6	136	121	257
20	บ้านทุ่งมะปริง	บ้านทุ่งมะปริง	1	วังประจัน	ควนโดน	2	4	6	47	41	88
21	นุรุลเอียะซาน	นุรุลเอียะซาน	2	วังประจัน	ควนโดน	3	3	6	42	23	65
22	กียามิตดิน	กียามิตดิน	4	วังประจัน	ควนโดน	2	4	6	44	37	81
23	บ้านวังประจัน	บ้านวังประจัน	3	วังประจัน	ควนโดน	2	4	6	44	35	79
รวมอำเภอควนโดน		23				75	59	134	1,221	1,097	2,318
1	ทุ่งหว้า	ทุ่งหว้า	2	ทุ่งหว้า	ทุ่งหว้า	3	3	6	49	66	115
2	นุรุลมุคลีฮีน	นุรุลมุคลีฮีน	8	ทุ่งหว้า	ทุ่งหว้า	2	4	6	36	36	72
3	อิบาตุรเราะห์มาน	อิบาตุรเราะห์มาน	1	นาทอน	ทุ่งหว้า	1	3	4	19	28	47
4	เปรี๊ยะ	เปรี๊ยะ	2	นาทอน	ทุ่งหว้า	3	3	6	45	56	101
5	บ้านวังตง	บ้านวังตง	4	นาทอน	ทุ่งหว้า	2	2	4	25	23	48
6	บ้านท่าศิลา	บ้านท่าศิลา	5	นาทอน	ทุ่งหว้า	1	3	4	25	25	50
7	ฮุดัลเลาะฮ์	ฮุดัลเลาะฮ์	6	นาทอน	ทุ่งหว้า	1	3	4	16	15	31
8	บ้านบาราฮ์	บ้านบาราฮ์	7	นาทอน	ทุ่งหว้า	2	4	6	33	47	80
9	บัยตุลมุตตาคีน	บัยตุลมุตตาคีน	9	นาทอน	ทุ่งหว้า	2	2	4	21	18	39
10	บ้านท่าคลอง	ญามะอะ บ้านท่าคลอง	3	ซอนคลาน	ทุ่งหว้า	4	2	6	49	56	105
11	อารเราะฮ์มาน ราไวเหนือ	อารเราะฮ์มาน ราไวเหนือ	4	ซอนคลาน	ทุ่งหว้า	2	2	4	28	27	55
12	บ้านมะหัง	บ้านมะหัง	1	ทุ่งบุหลัง	ทุ่งหว้า	3	1	4	29	23	52
13	บ้านทุ่งสะโปะ	บ้านทุ่งสะโปะ	2	ทุ่งบุหลัง	ทุ่งหว้า	2	2	4	18	26	44
14	ดารุลอ์รกออม(บ้านทุ่งกะนนาน)	ดารุลอ์รกออม (บ้านทุ่งกะนนาน)	3	ทุ่งบุหลัง	ทุ่งหว้า	3	1	4	13	21	34

ตารางที่ 29 จำนวนครู นักเรียน ศูนย์การศึกษาอิสลามประจำมัสยิด(ตาดีกา) จำแนกตามอำเภอ ปีการศึกษา 2556

สังกัดสำนักงานการศึกษาเอกชนจังหวัดสตูล

ที่	ชื่อมัสยิด	ชื่อศูนย์/ที่ใช้เปิดบัญชีธนาคาร	ที่ตั้ง			จำนวนครู			จำนวนนักเรียน		
			หมู่	ตำบล	อำเภอ	ชาย	หญิง	รวม	ชาย	หญิง	รวม
15	บ้านทุ่งบุหลัง	บ้านทุ่งบุหลัง	5	ทุ่งบุหลัง	ทุ่งหว้า	3	1	4	22	16	38
16	บ้านทุ่งดินลู่ม	บ้านทุ่งดินลู่ม	3	ป่าแก่บ่อหิน	ทุ่งหว้า	3	1	4	31	27	58
17	นुरुคติน บ้านราไวใต้	นुरुคติน บ้านราไวใต้	2	ขอนคลาน	ทุ่งหว้า	1	3	4	18	31	49
รวมอำเภอทุ่งหว้า		17				38	40	78	477	541	1,018
1	อัล-อติก	อัล-อติก	1	ควนกาหลง	ควนกาหลง	2	2	4	17	14	31
2	บ้านพรุ	บ้านพรุ	5	ควนกาหลง	ควนกาหลง	2	2	4	25	24	49
3	ดินลูอามานะฮ์ (บ้านเขาไคร)	ดินลูอามานะฮ์	6	ควนกาหลง	ควนกาหลง	2	4	6	60	52	112
4	นुरुคติน	นुरुคติน	7	ควนกาหลง	ควนกาหลง	2	2	4	20	18	38
5	ญะมาอะตุลอิสลาม	ญะมาอะตุลอิสลาม	8	ควนกาหลง	ควนกาหลง	3	3	6	45	45	90
6	ธรรมประทีป	ธรรมประทีป	10	ควนกาหลง	ควนกาหลง	3	3	6	48	45	93
7	นุรุ้ลอิสลาม	นุรุ้ลอิสลาม	11	ควนกาหลง	ควนกาหลง	2	4	6	43	47	90
8	มัสละหะหะตุตตีเนียะฮ์	มัสละหะหะตุตตีเนียะฮ์	1	ทุ่งนุ้ย	ควนกาหลง	3	3	6	40	27	67
9	ดาร์ลุอาหม้าน	ดาร์ลุอาหม้าน	3	ทุ่งนุ้ย	ควนกาหลง	2	2	4	25	20	45
10	กอซิมียะฮ์	กอซิมียะฮ์	4	ทุ่งนุ้ย	ควนกาหลง	2	4	6	76	76	152
11	ฆอยเรีเยะฮ์	ฆอยเรีเยะฮ์	5	ทุ่งนุ้ย	ควนกาหลง	4	2	6	68	59	127
12	อัสซาฟิอียี	อัสซาฟิอียี	6	ทุ่งนุ้ย	ควนกาหลง	4	2	6	31	32	63
13	อิตายาตุตตีเนียะฮ์	อิตายาตุตตีเนียะฮ์	7	ทุ่งนุ้ย	ควนกาหลง	3	3	6	58	70	128
14	อิตายาตุลมุสตาอิม	อิตายาตุลมุสตาอิม	8	ทุ่งนุ้ย	ควนกาหลง	1	3	4	9	21	30
15	นุริลฮูดา	นุริลฮูดา	10	ทุ่งนุ้ย	ควนกาหลง	2	4	6	31	39	70
16	ฟาลาหุดดิน	ฟาลาหุดดิน	10	ทุ่งนุ้ย	ควนกาหลง	3	1	4	20	23	43
17	ดาร์ลุญญาลาล	ดาร์ลุญญาลาล	11	ทุ่งนุ้ย	ควนกาหลง	3	3	6	71	91	162
18	ดาร์ลุสุฏอ	ดาร์ลุสุฏอ	12	ทุ่งนุ้ย	ควนกาหลง	3	1	4	16	25	41

ตารางที่ 29 จำนวนครู นักเรียน ศูนย์การศึกษาอิสลามประจำมัสยิด(ดาดีกา) จำแนกตามอำเภอ ปีการศึกษา 2556

สังกัดสำนักงานการศึกษาเอกชนจังหวัดสตูล

ที่	ชื่อมัสยิด	ชื่อศูนย์/ที่ใช้เปิดบัญชีธนาคาร	ที่ตั้ง			จำนวนครู			จำนวนนักเรียน		
			หมู่	ตำบล	อำเภอ	ชาย	หญิง	รวม	ชาย	หญิง	รวม
19	อุไต่ไต่	อุไต่ไต่	5	อุไต่เจริญ	ควนกาหลง	4	2	6	80	109	189
รวมควนกาหลง		19				50	50	100	783	837	1,620
1	ซอลาฮุดดีน	ซอลาฮุดดีน	2	ปาล์มพัฒนา	มะนัง	2	4	6	44	51	95
2	ดาร์ลมะฮ์มูร์	ดาร์ลมะฮ์มูร์	7	ปาล์มพัฒนา	มะนัง	1	5	6	37	30	67
3	ตะวาตุลอิสลาม	ตะวาตุลอิสลาม	8	ปาล์มพัฒนา	มะนัง	5	1	6	81	84	165
รวมอำเภอมะนัง		3				8	10	18	162	165	327
รวมทั้งจังหวัด						477	587	1,064	8,666	8,811	17,477

สารสนเทศการจัดการศึกษา

ตารางที่ 30 จำนวนนักเรียนที่จบการศึกษาชั้นประถมศึกษาปีที่ 6 ที่เข้าศึกษาต่อ ไม่ศึกษาต่อ และประกอบอาชีพ ปีการศึกษา 2555

โรงเรียนเอกชน สังกัดสำนักงานการศึกษาเอกชนจังหวัดสตูล

ที่	รายการ	จำนวนนักเรียน			หมายเหตุ
		ชาย	หญิง	รวม	
1	จำนวนนักเรียนที่จบชั้นประถมศึกษาปีที่ 6 ปีการศึกษา 2555	416	409	825	
2	จำนวนนักเรียนที่ศึกษาต่อ ปีการศึกษา 2556				
	จำแนกดังนี้				ช.จบไม่ศึกษาต่อ 4 คน
	2.1 เรียนต่อโรงเรียนเดิม	73	66	139	ช.ไม่จบ 1 คน
	2.2 เรียนต่อโรงเรียนอื่นในสังกัด สพม.	194	217	411	ญ.ไม่ศึกษาต่อ 1 คน
	2.3 เรียนต่อโรงเรียนสังกัดการศึกษาเอกชน	123	111	234	และไม่ทราบข้อมูล 2 คน
	2.4 เรียนต่อโรงเรียนนอกระบบ (กศน.)	6	2	8	
	2.5 เรียนต่อโรงเรียนพระปริยัติธรรม	0	0	0	
	2.6 เรียนต่อต่างประเทศ	8	8	16	
2.7 อื่น ๆ ระบุ.....	8	2	10		
	รวมจำนวนนักเรียนที่ศึกษาต่อ	412	406	818	
3	จำนวนนักเรียนที่ไม่ศึกษาต่อ และประกอบอาชีพ	5	1	6	
4	จำนวนนักเรียนที่ไม่ศึกษาต่อ	5	1	6	

ตารางที่ 31 จำนวนนักเรียนที่จบการศึกษาชั้นมัธยมศึกษาปีที่ 3 ที่เข้าศึกษาต่อ ไม่ศึกษาต่อ และประกอบอาชีพ ปีการศึกษา 2555

โรงเรียนเอกชน สังกัดสำนักงานการศึกษาเอกชนจังหวัดสตูล

ที่	รายการ	จำนวนนักเรียน			หมายเหตุ
		ชาย	หญิง	รวม	
1	จำนวนนักเรียนที่จบชั้นมัธยมศึกษาปีที่ 3 ปีการศึกษา 2555	469	574	1,043	
2	จำนวนนักเรียนที่ศึกษาต่อ ปีการศึกษา 2556				
	จำแนกดังนี้				
	2.1 เรียนต่อ ม.4 โรงเรียนเดิม	309	431	740	
	2.2 เรียนต่อ ม.4 โรงเรียนอื่นในสังกัด สพม.	36	34	70	ช.ไม่จบ 3 คน
	2.3 เรียนต่อ ม.4 โรงเรียนสังกัดการศึกษาเอกชน	30	33	63	ญ.ไม่จบ 3 คน
	2.4 เรียนต่อ ม.4 โรงเรียนนอกระบบ (กศน.)	3	10	13	
	2.5 เรียนต่อ ม.4 โรงเรียนอื่นในต่างจังหวัด	10	9	19	
	2.6 ศึกษาต่อสถาบันอาชีวศึกษาของรัฐ	14	3	17	
	2.7 ศึกษาต่ออาชีวศึกษาของเอกชน	4	0	4	
	2.8 ศึกษาต่อสถาบันอุดมศึกษาของเอกชน	0	0	0	
	2.9 ศึกษาต่อต่างประเทศ	3	1	4	
	2.10 อื่น ๆ ระบุ.....	13	32	45	
	รวมจำนวนนักเรียนที่ศึกษาต่อ	422	553	975	
3	จำนวนนักเรียนที่ไม่ศึกษาต่อ	41	15	56	
4	จำนวนนักเรียนที่ประกอบอาชีพ	13	9	22	
	รวมจำนวนนักเรียนที่ไม่ศึกษาต่อ	54	24	78	

ตารางที่ 32 จำนวนนักเรียนที่จบการศึกษาชั้น ปวช.3 ที่เข้าศึกษาต่อ ไม่ศึกษาต่อ และประกอบอาชีพ ปีการศึกษา 2555
โรงเรียนเอกชน สังกัดสำนักงานการศึกษาเอกชนจังหวัดสตูล

ที่	รายการ	จำนวนนักเรียน			หมายเหตุ
		ชาย	หญิง	รวม	
1	จำนวนนักเรียนที่จบชั้น ปวช.3 ปีการศึกษา 2555	5	1	6	
2	นักเรียนที่ศึกษาต่อ ปีการศึกษา 2556				
	จำแนกดังนี้				
	2.1 มหาวิทยาลัยของรัฐ				
	2.2 มหาวิทยาลัยเปิดของรัฐ	3			
	2.3 มหาวิทยาลัยเอกชน	1	1		
	2.4 สถาบันอาชีวของรัฐ				
	2.4 สถาบันอาชีวของเอกชน				
	2.5 สถาบันพยาบาล				
	2.6 สถาบันทหาร				
	2.7 สถาบันตำรวจ				
2.8 ศึกษาต่อต่างประเทศ					
2.9 อื่น ๆ ระบุ.....					
	รวมจำนวนนักเรียนที่ศึกษาต่อ	4	1	0	
3	นักเรียนที่ไม่ศึกษาต่อ				
	3.1 ประกอบอาชีพ				
	1.รับราชการ				
	2.ทำงานรัฐวิสาหกิจ				
	3.ภาคอุตสาหกรรม				
	4.ภาคการเกษตร				
	5.ภาคการประมง				
6.ค้าขาย ธุรกิจ					

ตารางที่ 32 จำนวนนักเรียนที่จบการศึกษาชั้น ปวช.3 ที่เข้าศึกษาต่อ ไม่ศึกษาต่อ และประกอบอาชีพ ปีการศึกษา 2555
โรงเรียนเอกชน สังกัดสำนักงานการศึกษาเอกชนจังหวัดสตูล

ที่	รายการ	จำนวนนักเรียน			หมายเหตุ
		ชาย	หญิง	รวม	
	7.งานบริการ				
	8.รับจ้างทั่วไป	1			
	9.อื่นๆ				
	รวมจำนวนนักเรียนที่ประกอบอาชีพ	1	0	0	
	3.2 บวชในศาสนา				
	3.3 ไม่ประกอบอาชีพ และไม่ศึกษาต่อ				
	3.4 อื่น ๆ				
	รวมจำนวนนักเรียนไม่ศึกษาต่อทั้งสิ้น	0	0	0	

ตารางที่ 33 จำนวนนักเรียนที่จบการศึกษาชั้นมัธยมศึกษาปีที่ 6 ที่เข้าศึกษาต่อ ไม่ศึกษาต่อ และประกอบอาชีพ ปีการศึกษา 2555
โรงเรียนเอกชน สังกัดสำนักงานการศึกษาเอกชนจังหวัดสตูล

ที่	รายการ	จำนวนนักเรียน			หมายเหตุ
		ชาย	หญิง	รวม	
1	จำนวนนักเรียนที่จบชั้นมัธยมศึกษาปีที่ 6 ปีการศึกษา 2555	226	510	736	
2	นักเรียนที่ศึกษาต่อ ปีการศึกษา 2556				
	จำแนกดังนี้				
	2.1 มหาวิทยาลัยของรัฐ	94	290	384	
	2.2 มหาวิทยาลัยเปิดของรัฐ	14	23	37	
	2.3 มหาวิทยาลัยเอกชน	36	65	101	
	2.4 สถาบันอาชีวของรัฐ	11	7	18	
	2.4 สถาบันอาชีวของเอกชน	8	14	22	
	2.5 สถาบันพยาบาล	2	16	18	
	2.6 สถาบันทหาร	0	0	0	
	2.7 สถาบันตำรวจ	2	0	2	
	2.8 ศึกษาต่อต่างประเทศ	12	8	20	
2.9 อื่น ๆ ระบุ.....	9	11	20		
	รวมจำนวนนักเรียนที่ศึกษาต่อ	188	434	622	
3	นักเรียนที่ไม่ศึกษาต่อ				
	3.1 ประกอบอาชีพ				
	1.รับราชการ	0	0	0	
	2.ทำงานรัฐวิสาหกิจ	0	0	0	
	3.ภาคอุตสาหกรรม	0	5	5	ไม่จบ 41 คน
	4.ภาคการเกษตร	12	33	45	
	5.ภาคการประมง	7	1	8	
	6.ค้าขาย ธุรกิจ	6	14	20	

ตารางที่ 33 จำนวนนักเรียนที่จบการศึกษาชั้นมัธยมศึกษาปีที่ 6 ที่เข้าศึกษาต่อ ไม่ศึกษาต่อ และประกอบอาชีพ ปีการศึกษา 2555
โรงเรียนเอกชน สังกัดสำนักงานการศึกษาเอกชนจังหวัดสตูล

ที่	รายการ	จำนวนนักเรียน			หมายเหตุ
		ชาย	หญิง	รวม	
	7.งานบริการ	1	7	8	
	8.รับจ้างทั่วไป	12	10	22	
	9.อื่นๆ	13	18	31	
	รวมจำนวนนักเรียนที่ประกอบอาชีพ	51	88	139	
	3.2 บวชในศาสนา	5	3	8	
	3.3 ไม่ประกอบอาชีพ และไม่ศึกษาต่อ	6	2	8	
	3.4 อื่น ๆ	0	0	0	
	รวมจำนวนนักเรียนไม่ศึกษาต่อทั้งสิ้น	62	93	155	

ตารางที่ 34 จำนวนนักเรียนที่จบการศึกษา ปีการศึกษา 2555 ของโรงเรียนเอกชนสังกัดสำนักงานการศึกษาเอกชนจังหวัดสตูล

ระดับชั้น	ปีการศึกษา 2555		
	จำนวนนักเรียนที่จบการศึกษา		
	ชาย	หญิง	รวม
ประถมศึกษาปีที่ 6	416	409	825
มัธยมศึกษาปีที่ 3	469	574	1,043
มัธยมศึกษาปีที่ 6	226	510	736
ปวช. 3	5	1	6
ปวส. 2	0	0	0
รวมทั้งสิ้น	1,116	1,494	2,610

ตารางที่ 35 ข้อมูลผลการเรียนเฉลี่ย (GPA) แต่ละกลุ่มสาระการเรียนรู้ของโรงเรียนเอกชนจังหวัดสตูล ปีการศึกษา 2555

ลำดับที่	กลุ่มสาระการเรียนรู้	คะแนนเฉลี่ย
1	วิชาภาษาไทย	2.92
2	วิชารู้คณิตศาสตร์	2.43
3	วิชาวิทยาศาสตร์	2.49
4	วิชาสังคมศึกษา ศาสน และวัฒนธรรม	3.04
5	วิชาสุขศึกษาและพลศึกษา	3.55
6	วิชาศิลปะ	3.38
7	วิชาการงานอาชีพและเทคโนโลยี	3.46
8	วิชาภาษาต่างประเทศ	2.60
	เฉลี่ยรวม	2.98

แผนภูมิที่ 1 ข้อมูลผลการเรียนเฉลี่ย (GPA) แต่ละกลุ่มสาระการเรียนรู้ ปีการศึกษา 2555

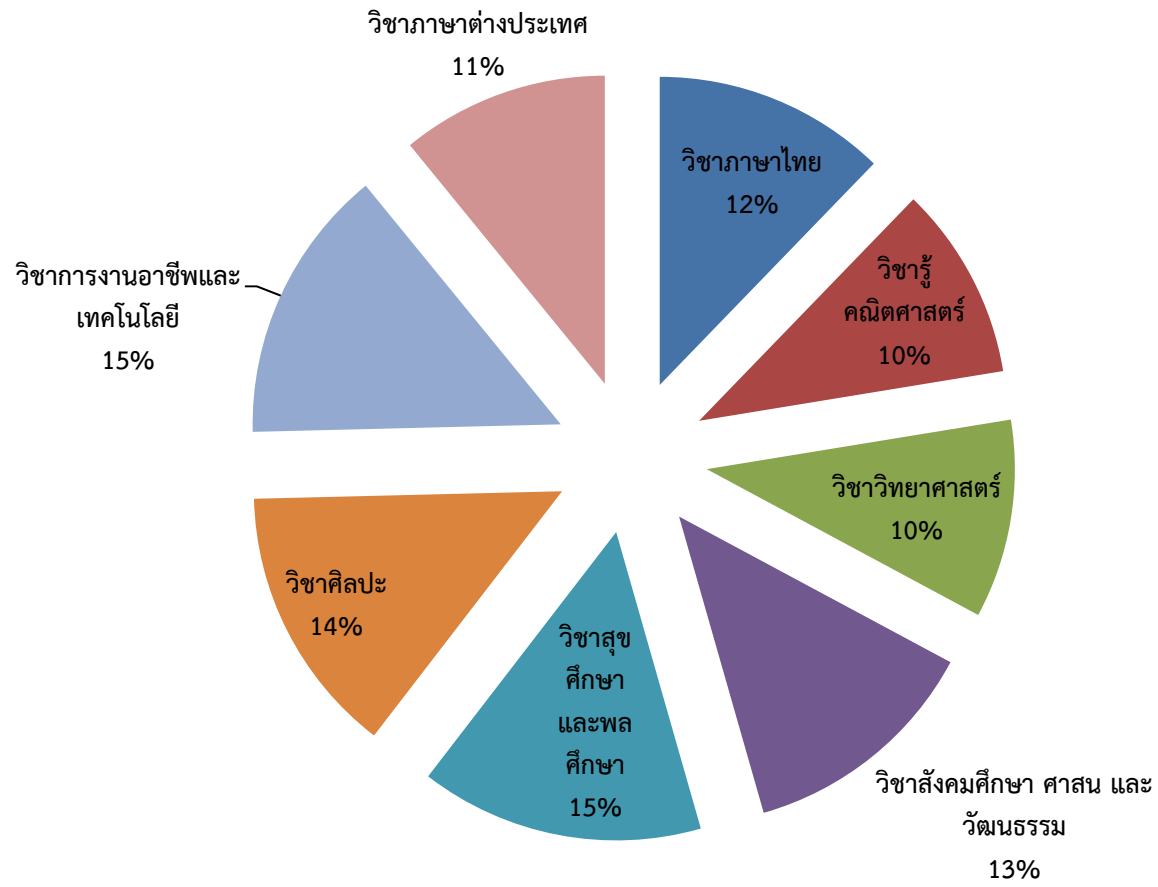

ตารางที่ 36 คะแนนเฉลี่ยผลการทดสอบระดับชาติขั้นพื้นฐาน (O-NET) ระดับประถมศึกษาปีที่ 6 ปีการศึกษา 2553, 2554 และ 2555 แต่ละสาระวิชา
โรงเรียนเอกชน สังกัดสำนักงานการศึกษาเอกชนจังหวัดสตูล

สาระ/วิชา	ปีการศึกษา		
	ปี 2553	ปี 2554	ปี 2555
ภาษาไทย	31.31	46.03	46.99
สังคมฯ	47.45	49.97	45.01
อังกฤษ	19.20	32.85	35.87
คณิตศาสตร์	33.78	46.84	37.34
วิทยาศาสตร์	42.28	38.47	37.14
สุขศึกษาฯ	53.18	55.82	54.95
ศิลปะ	37.12	43.90	51.60
การงานฯ	52.85	51.10	54.37
รวม	39.65	45.62	45.41

แผนภูมิที่ 2 เปรียบเทียบผลการสอบ O-NET ระดับชั้น ป.6
คะแนนร้อยละ ปีการศึกษา 2553 - 2555

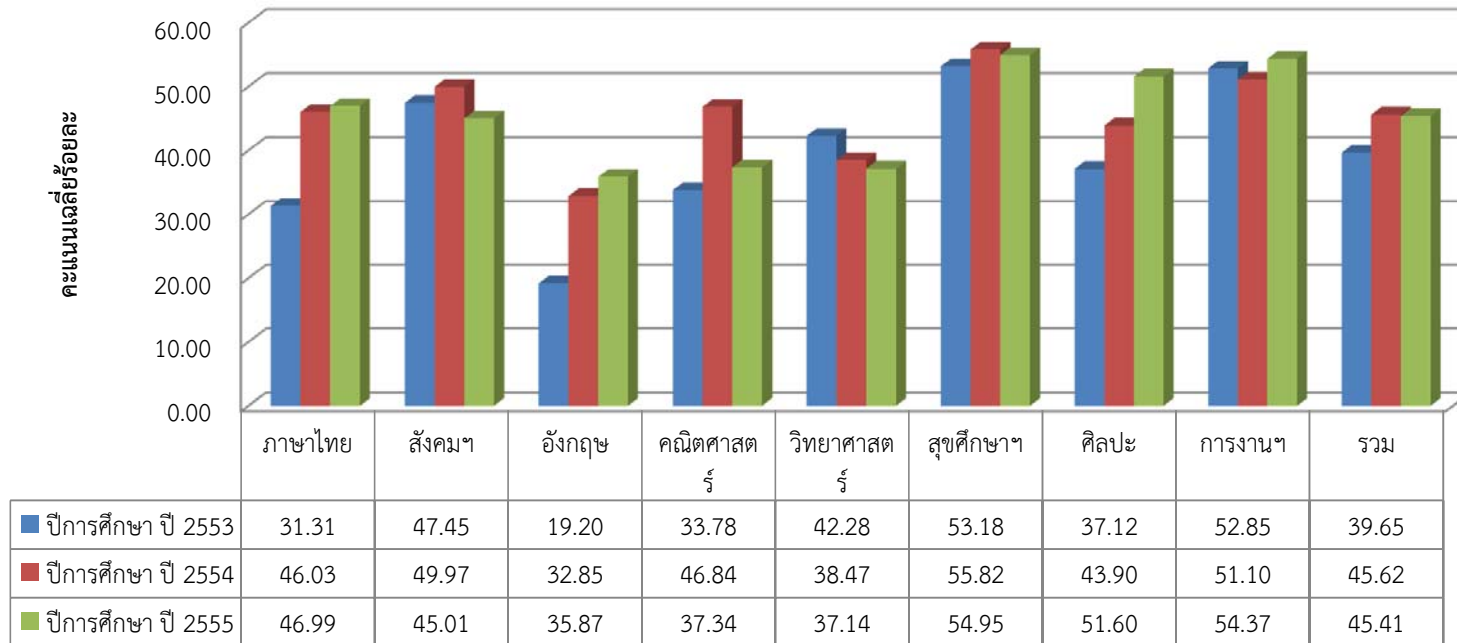

ตารางที่ 37 คะแนนเฉลี่ยผลการทดสอบระดับชาติขั้นพื้นฐาน (O-NET) ระดับมัธยมศึกษาปีที่ 3 ปีการศึกษา 2553, 2554 และ 2555 แต่ละสาระวิชา
โรงเรียนเอกชน สังกัดสำนักงานการศึกษาเอกชนจังหวัดสตูล

สาระ/วิชา	ปีการศึกษา		
	ปี 2553	ปี 2554	ปี 2555
ภาษาไทย	40.21	42.17	51.64
สังคมฯ	35.69	37.63	43.41
อังกฤษ	12.24	26.17	26.11
คณิตศาสตร์	19.24	26.92	24.97
วิทยาศาสตร์	25.88	25.87	29.84
สุขศึกษาฯ	66.90	45.95	52.79
ศิลปะ	26.59	38.64	40.41
การงานฯ	43.47	37.54	41.03
รวม	33.78	35.11	38.77

แผนภูมิที่ 3 เปรียบเทียบผลการสอบ O-NET ระดับชั้น ม.3
คะแนนเฉลี่ยร้อยละ ปีการศึกษา 2553 - 2555

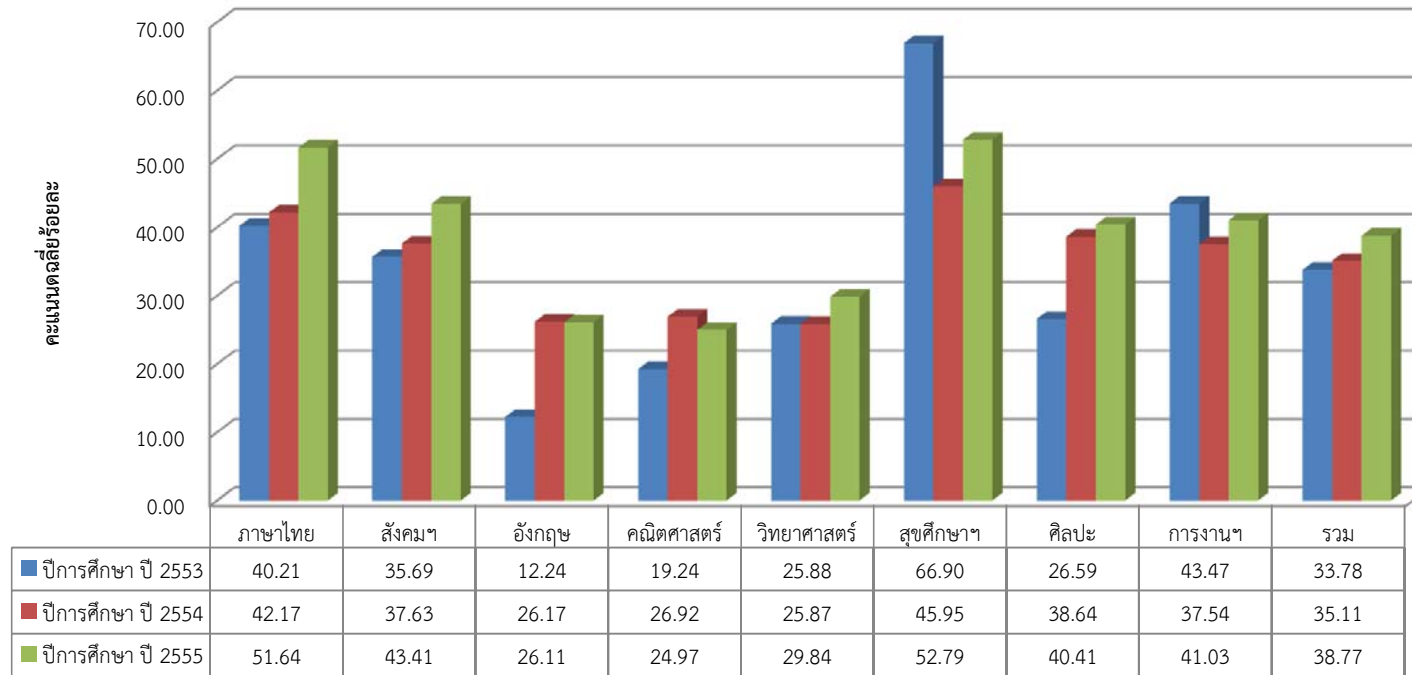

ตารางที่ 38 คะแนนเฉลี่ยผลการทดสอบระดับชาติขั้นพื้นฐาน (O-NET) ระดับมัธยมศึกษาปีที่ 6 ปีการศึกษา 2553, 2554 และ 2555 แต่ละสาระวิชา
โรงเรียนเอกชน สังกัดสำนักงานการศึกษาเอกชนจังหวัดสตูล

สาระ/วิชา	ปีการศึกษา		
	ปี 2553	ปี 2554	ปี 2555
ภาษาไทย	33.65	35.71	38.48
สังคมฯ	40.29	30.33	31.32
อังกฤษ	13.59	16.52	17.24
คณิตศาสตร์	9.59	17.30	17.47
วิทยาศาสตร์	26.70	24.32	27.51
สุขศึกษาฯ	58.65	49.46	47.10
ศิลปะ	28.88	24.47	27.90
การงานฯ	33.77	41.45	37.86
รวม	30.64	29.95	30.61

แผนภูมิที่ 4 เปรียบเทียบผลการสอบ O-NET ระดับชั้น ม.6
คะแนนเฉลี่ยร้อยละ ปีการศึกษา 2553 - 2555

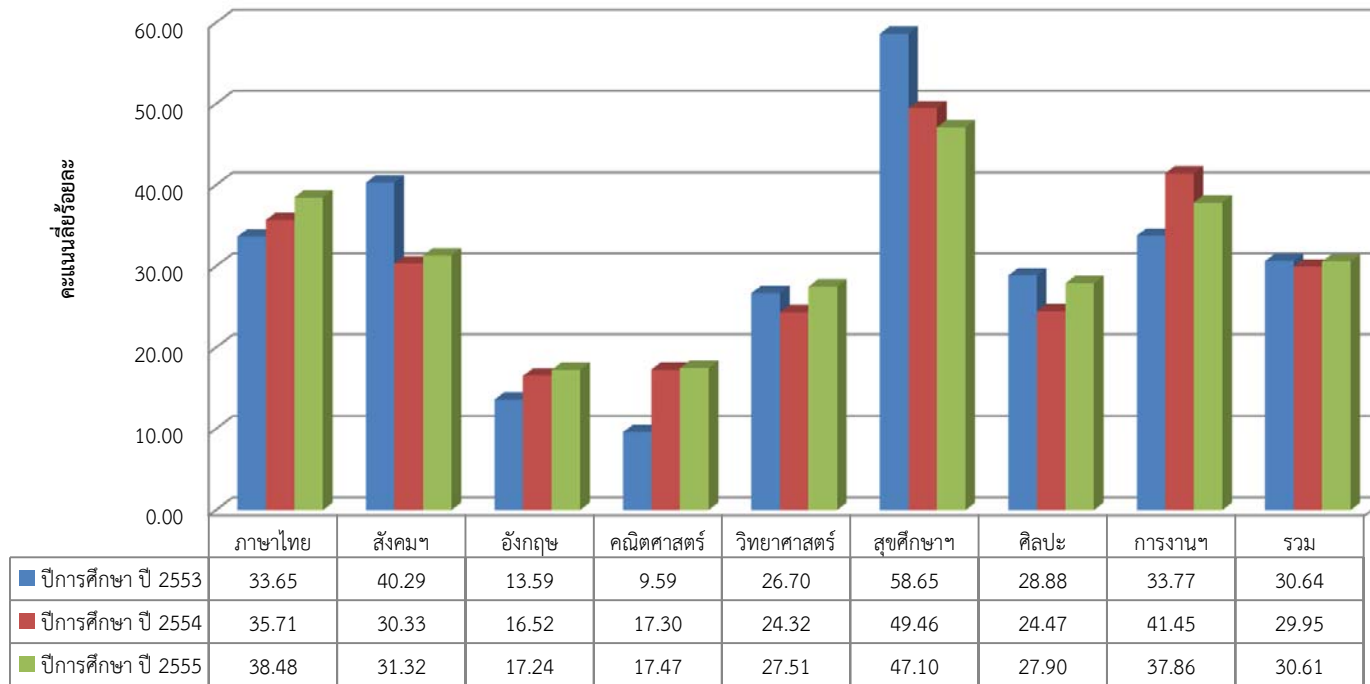

ตารางที่ 39 คะแนนเฉลี่ยผลการทดสอบมาตรฐานอิสลามศึกษา (I-NET) ระดับตอนต้น ปีการศึกษา 2553, 2554 และ 2555 แต่ละสาระวิชา
โรงเรียนเอกชน สังกัดสำนักงานการศึกษาเอกชนจังหวัดสตูล

ที่	สาระวิชา	ปีการศึกษา		
		2553	2554	2555
1	อัลกุรอาน	45.85	37.67	39.72
2	อัลฮาดิษ	45.34	47.81	47.1
3	อัลอากีดะฮะ	48.73	47.41	40.75
4	อัลฟิกฮ	27.47	33.97	37.84
5	ฮัตตารีค	33.49	40.1	43.17
6	อัลอักลาค	70.54	51.52	52.05
7	ภาษามาลายู	33.18	26.15	29.9
8	ภาษาอาหรับ	26.39	28.61	27.38
	รวม	41.37	39.16	39.74

แผนภูมิที่ 5 เปรียบเทียบคะแนนเฉลี่ยผลการทดสอบมาตรฐานอิสลามศึกษา (I-NET) ระดับตอนต้น

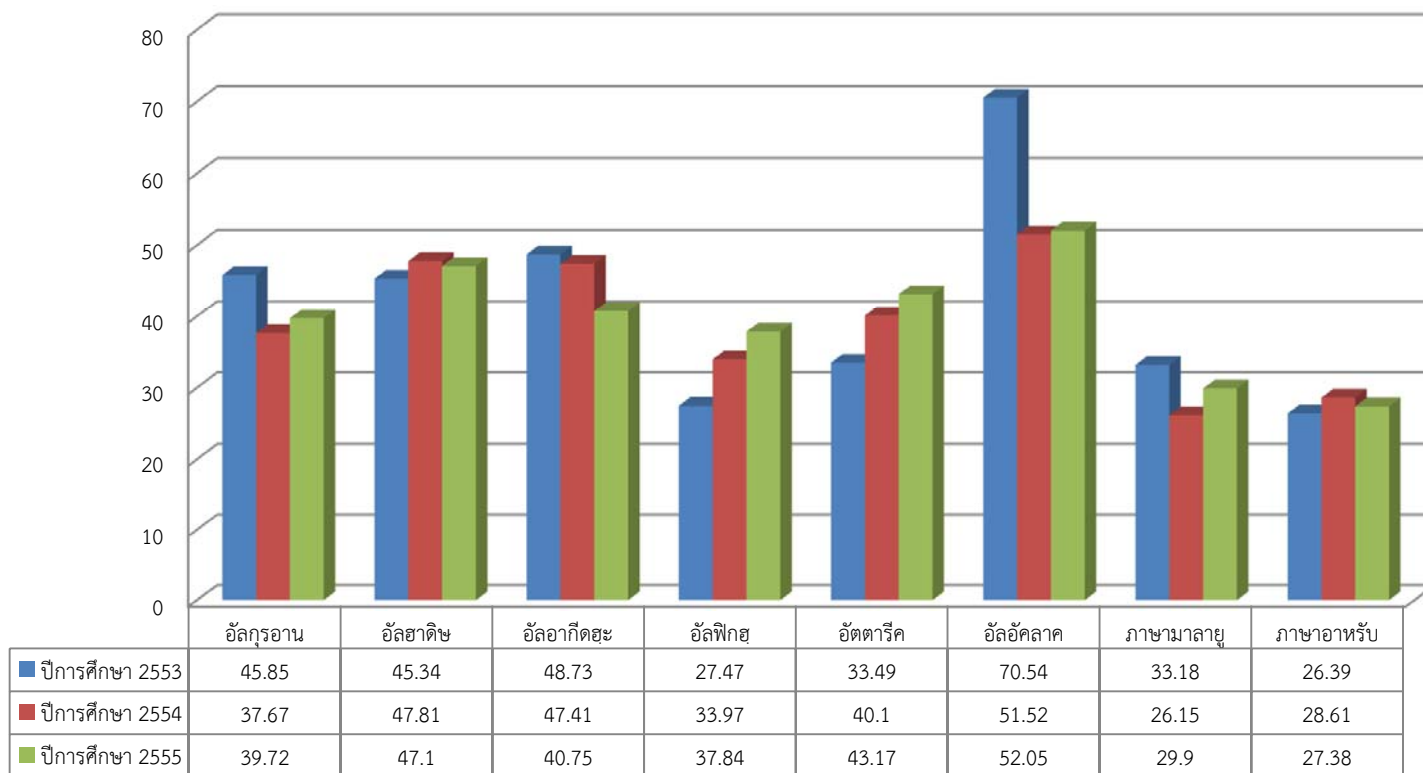

ตารางที่ 40 คะแนนเฉลี่ยผลการทดสอบมาตรฐานอิสลามศึกษา (I-NET) ระดับตอนกลาง ปีการศึกษา 2553, 2554 และ 2555 แต่ละสาระวิชา
โรงเรียนเอกชน สังกัดสำนักงานการศึกษาเอกชนจังหวัดสตูล

ที่	สาระวิชา	ปีการศึกษา		
		2553	2554	2555
1	อัลกุรอาน	34.76	38.49	39.09
2	อัลฮาดิษ	43.13	42.21	52.16
3	อัลอากีดฮะ	41.14	49.49	49.37
4	อัลฟิกฮ	41.16	41.04	37.19
5	อัตตารีค	36.09	30.23	41.77
6	อัลอัคลาค	69.37	60.65	57.72
7	ภาษามาลายู	31.59	26.1	28.26
8	ภาษาอาหรับ	26.31	28.94	30.09
	รวม	40.44	39.64	41.96

แผนภูมิที่ 6 เปรียบเทียบคะแนนเฉลี่ยผลการทดสอบมาตรฐานอิสลามศึกษา (I-NET) ระดับตอนกลาง

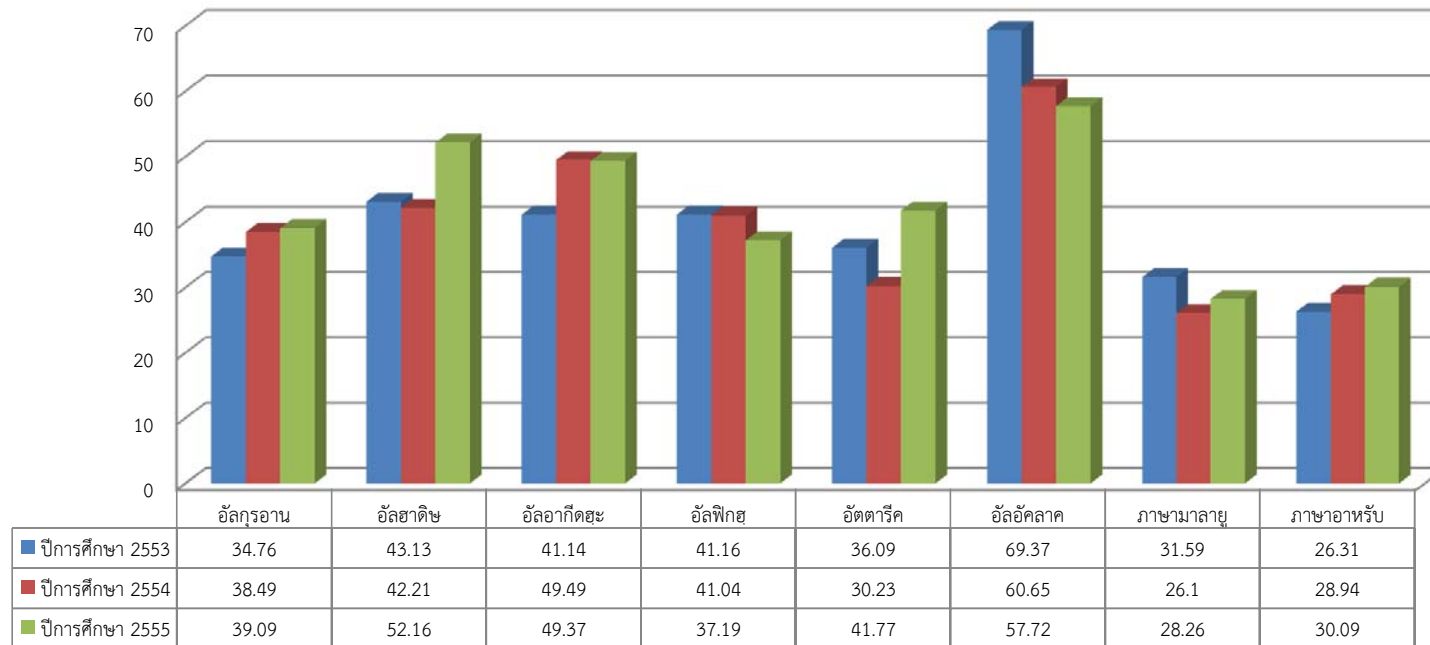

ตารางที่ 41 คะแนนเฉลี่ยผลการทดสอบมาตรฐานอิสลามศึกษา (I-NET) ระดับตอนปลาย ปีการศึกษา 2553, 2554 และ 2555 แต่ละสาระวิชา
โรงเรียนสังกัดสำนักงานการศึกษาเอกชนจังหวัดสตูล

ที่	สาระวิชา	ปีการศึกษา		
		2553	2554	2555
1	อัลกุรอาน	36.91	44.13	43.18
2	อัลฮาดิษ	35.58	37.3	46.1
3	อัลอากีดฮะ	27.71	37.07	39.2
4	อัลฟิกฮ	41.06	33.11	33.05
5	ฮัตตารีค	30.78	30.61	32.18
6	อัลอัคลาค	50.89	45.93	53.09
7	ภาษามาลายู	29.7	29.15	26.09
8	ภาษาอาหรับ	28.21	29.94	25.28
	รวม	35.11	35.91	37.27

แผนภูมิที่ 7 เปรียบเทียบคะแนนเฉลี่ยผลการทดสอบมาตรฐานอิสลามศึกษา (I-NET) ระดับตอนปลาย

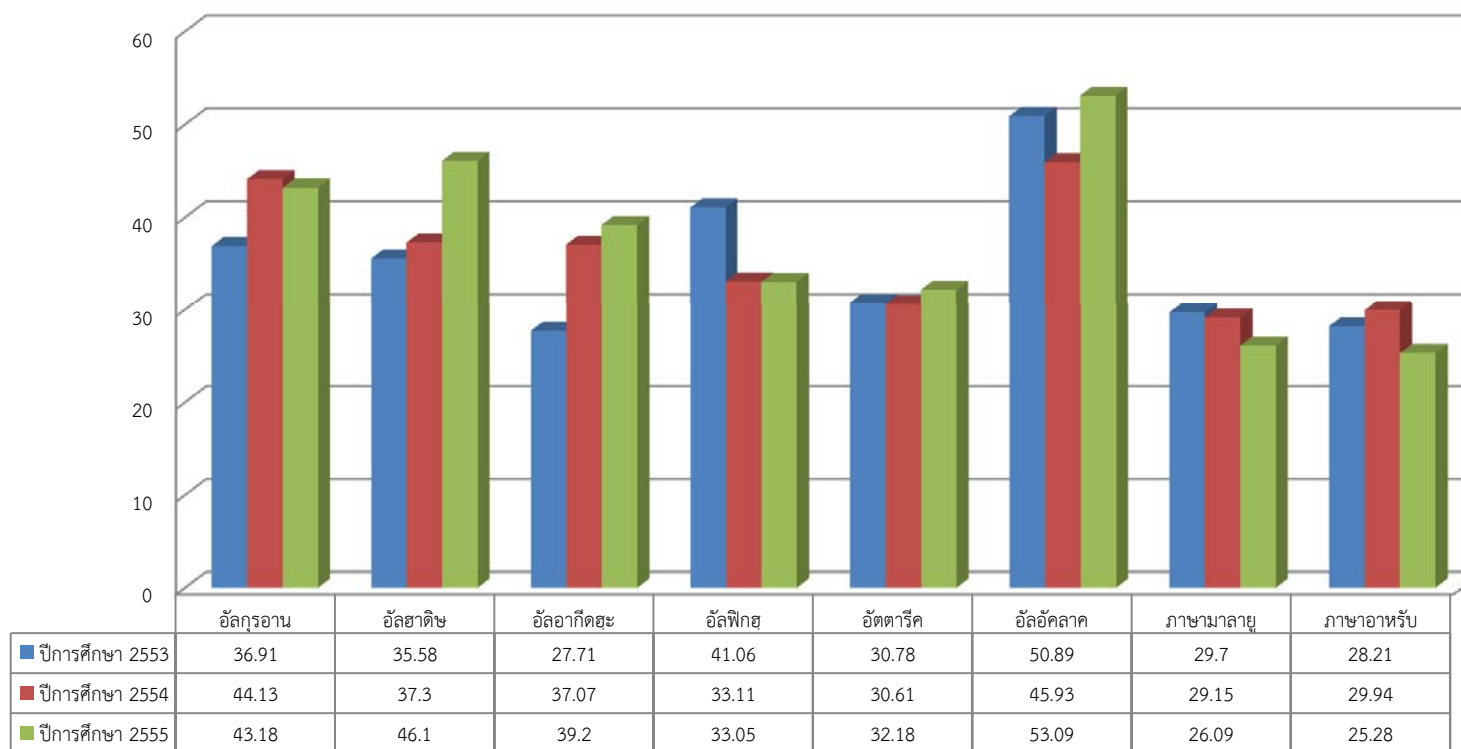

ตารางที่ 42 จำนวนโรงเรียน ครู นักเรียน จำแนกตามประเภทสถานศึกษา ปีการศึกษา 2553, 2554 และ 2555 สำนักงานการศึกษาเอกชนจังหวัดสตูล

ที่	ปีการศึกษา	โรงเรียนเอกชนในระบบ									โรงเรียนเอกชนนอกระบบ								
		ประเภทสามัญศึกษา						โรงเรียนอาชีวศึกษา											
		สอนสามัญ			สอนศาสนาควบคู่วิชาสามัญ														
		โรงเรียน (โรง)	ครู (คน)	นักเรียน (คน)	โรงเรียน (โรง)	ครู (คน)	นักเรียน (คน)	โรงเรียน (โรง)	ครู (คน)	นักเรียน (คน)	โรงเรียน (โรง)	ครู (คน)	นักเรียน (คน)	โรงเรียน (โรง)	ครู (คน)	นักเรียน (คน)	โรงเรียน (โรง)	ครู (คน)	นักเรียน (คน)
1	2553	20	319	8,490	16	428	7,972	-	-	-	7	17	267	1	2	61	195	1,023	18,678
2	2554	20	449	10,450	16	501	7,439	0	0	37	7	22	515	2	5	81	198	576	18,393
3	2555	21	639	11,589	16	482	7,137	1	7	37	10	44	906	1	4	80	197	574	18,468

คณะผู้จัดทำ

ที่ปรึกษา

- | | |
|-----------------------|---|
| 1. นายดาลัน นุงอาหลี | ผู้อำนวยการสำนักงานการศึกษาเอกชนจังหวัดสตูล |
| 2. นายหัว ศรีสุด | นักวิชาการศึกษาคำนาฏการพิเศษ |
| 3. นางพรพิศ จันทรโชติ | นักจัดการงานทั่วไปชำนาญการ |
| 4. นายวรารุช วงศาชนัท | นักวิเคราะห์นโยบายและแผน |

คณะผู้จัดทำ

- | | |
|------------------------------|-----------------------|
| 1. นางรอดิยะฮ์ ละไบเด็นยีซ่า | นักวิชาการคอมพิวเตอร์ |
| 2. นายมุขต้า หลังการ์ต | นักวิชาการคอมพิวเตอร์ |
| 3. นางสาวยามีละห์ ยาหมาย | นักวิชาการศึกษา |
| 4. นางสาวหนึ่งนภา กล่อมโกมล | นักวิชาการศึกษา |
| 5. นางสาวซาริตา มะหมิน | นักวิชาการศึกษา |
| 6. นางสาวนศรียา ตีลาเต๊ะ | นักวิชาการอิสลามศึกษา |
| 7. นางสุนี แกสมาน | นักวิชาการอิสลามศึกษา |
| 8. นายมะหะหมัดอิลี๊ส โอมณี | นิติกร |

รวบรวม/เรียบเรียง/รูปเล่ม

- | | |
|---------------------------|-----------------------|
| นางรอดิยะฮ์ ละไบเด็นยีซ่า | นักวิชาการคอมพิวเตอร์ |
|---------------------------|-----------------------|